

Doorloop van de sanering op uw perceel

Waardebepaling



In de periode mei/juni van het jaar voorafgaand aan de sanering van uw tuin.
De ombudsdienst komt langs voor eventuele vragen die u heeft.
Een deskundige voert een waardebeoordeling van uw tuin uit.



Herstelscenario

Enkele maanden voor start sanering van uw tuin leggen we de **drie opties voor tuinherstel** uit tijdens een **algemene workshop**.
Uiterlijk 1 maand voor start sanering van uw tuin wordt uw keuze vastgelegd in een **tuinfiche**, waarin ook een **plaatsbeschrijving** van uw tuin wordt opgenomen.

Eindrapport



Ongeveer 1 maand na herstel van uw tuin **controleren we de saneringswerken** en maken we een **nieuwe plaatsbeschrijving** op.
Nog in hetzelfde jaar waarop de cluster gesaneerd is, maakt de bodemexpert per cluster een **eindrapport** op voor de OVAM.



Sanering

De aannemer bepaalt de finale planning.
We voeren de **leeftaagsanering en het herstel van uw tuin** uit in overeenstemming met de tuinfiche.
Hierbij wordt de sanering van uw tuin tegelijk aangepakt met een aantal andere tuinen in de cluster.

Nazorg

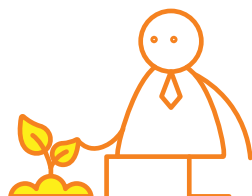

We volgen uw tuin **drie jaar lang** op.
Dit omvat zowel de toestand van uw tuin als staalname van groenten, fruit, eieren, groenafval en landbouwproducten uit zone 1A.