

Se requiere una acción inmediata



Productos

Seleccione 7530T- Enlace rápido de 1/4"



La División de Seguridad Personal de 3M está emitiendo una "Parada de uso e inspección" para los elementos de amarre de posicionamiento 3MTM DBI-SALA Reba

Como parte del compromiso continuo de 3M de ofrecer productos de alta calidad, notificamos a nuestros clientes la siguiente información relacionada con un problema de materia prima suministrada relacionado con una pequeña cantidad de enlaces rápidos 7530T-1/4". 3M ha identificado el rendimiento del límite de carga de trabajo variable en un solo lote de eslabones rápidos de 1/4" que se utilizan en determinados elementos de amarre de posicionamiento/barras de refuerzo DBI-SALA® de 3M™. Los materiales potencialmente afectados fueron producidos entre el 1 de junio de 2024 y el 31 de agosto de 2024. **3M ha determinado que, en caso de caída y bajo ciertas condiciones, es posible que estos dispositivos no sostengan la carga como se esperaba, lo que podría exponer al trabajador a lesiones graves o la muerte.** No hay informes actuales de lesiones o accidentes relacionados con estos materiales.

Usuarios finales

1. Localice el número de modelo y la fecha de fabricación en la etiqueta de información del dispositivo (consulte la Figura 1). Si el número de modelo de su dispositivo aparece en el apéndice y se fabricó entre el 1 de junio de 2024 y el 31 de agosto de 2024, continúe con el paso
2. Los dispositivos con números de modelo que no figuran en el apéndice o que no se fabricaron durante el intervalo de tiempo afectado no se ven afectados por este aviso y pueden volver a estar en servicio.

Figura 1: Fecha de fabricación y ubicación del número de modelo

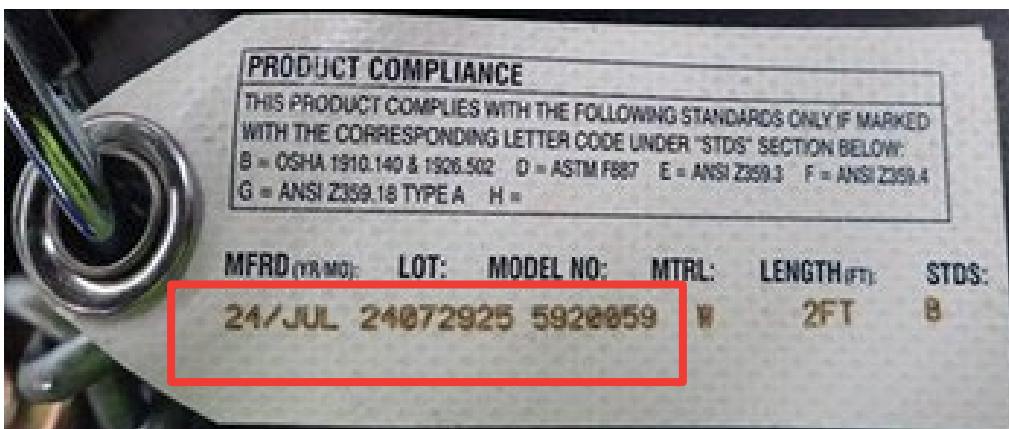

2. Para eslingas de refuerzo/posicionamiento: Encuentre e inspeccione los eslabones rápidos conectados a los ganchos. Debe haber dos enlaces rápidos en cualquier modelo. Los enlaces rápidos afectados no tendrán ningún límite de carga de trabajo (WLL) marcado en ellos (consulte la Figura 2). Si AMBOS eslabones rápidos están marcados con "**WLL 660LBS**" o "**WLL 880LBS**", el producto no se ve afectado, puede seguir usándose. Si uno o ambos enlaces rápidos no están estampados, el producto se ve afectado. Continúe con el paso 3.

Figura 2: Enlaces rápidos estampados y sin estampar

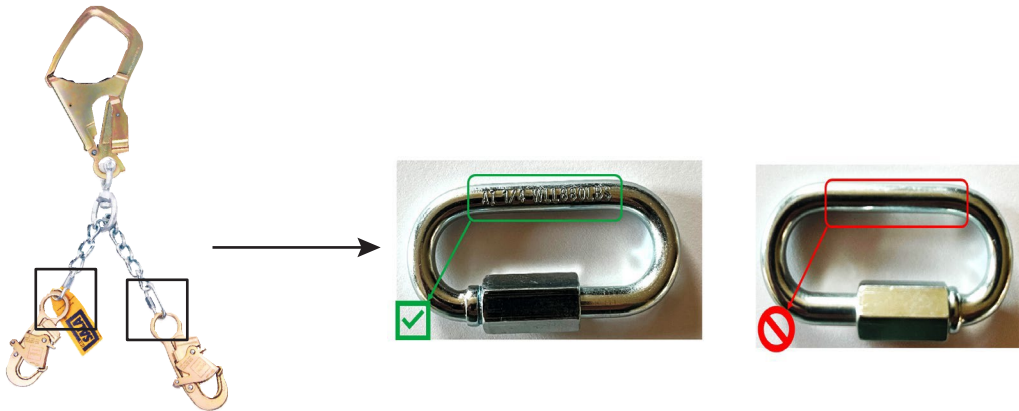

Verifique el enlace rápido para ver si hay "WLL 880LBS" o "WLL 660LBS" estampados, las piezas sin estampado en ninguno de los lados están afectadas y deben retirarse del servicio.

3. Póngase en contacto con su distribuidor para devolver su producto y obtener un crédito a cargo de 3M.

Distribuidores

Al recibir este Aviso, comuníquese con su contacto de Servicio al Cliente de 3M para obtener una lista de los productos afectados que se le vendieron. Si tiene en stock alguna de las eslingas de posicionamiento/barras de refuerzo DBI-SALA® de 3M™ afectadas, comuníquese con el servicio de atención al cliente de 3M para enviar una autorización de devolución de material. El servicio de atención al cliente te enviará una etiqueta de envío para devolver el inventario afectado y proporcionarte crédito. Por favor, envíe inmediatamente este Aviso a cualquiera de sus clientes que le haya comprado productos afectados y proporcione cualquier ayuda solicitada por sus clientes para completar el proceso.

Apéndice

Tabla 1: Lista de SKU afectados

| ID de 3M | Número de modelo | Descripción |
|-------------|------------------|--|
| 70007437547 | 1350150 | 3M™ Protecta Eslinga® de Posicionamiento / Barra de Refuerzo de Cadena Giratoria, 2 pies |
| 70007437554 | 1350200 | 3M™ Protecta PROTM Eslinga® de Posicionamiento/Barra de Refuerzo de Cadena, 1.8 ft |
| 70007474250 | 5920050 | 3M™ DBI-SALA® Cordón de posicionamiento / barra de refuerzo de cadena, 1.7 pies |
| 70007468849 | 5920051 | 3M™ DBI-SALA® Cordón de posicionamiento / varilla de refuerzo de cadena, 1.8 pies |
| 70007468872 | 5920059 | 3M™ DBI-SALA® Cordón de posicionamiento / varilla de refuerzo de cadena, 2 pies |
| 70007468898 | 5920080 | 3M™ DBI-SALA® Cordón de posicionamiento / barra de refuerzo de cadena, 1.7 pies |
| 70007468906 | 5920081 | 3M™ DBI-SALA® Cordón de posicionamiento / varilla de refuerzo de cadena, 1.5 pies |
| 70007628574 | AF77710 | 3M™ Protecta Eslinga® de Posicionamiento/Barra de Refuerzo de Cadena, 1.7 ft |



División de Seguridad Personal

Centro 3M, Edificio 235-2W-70

San Pablo, MN 55144-1000

Los productos PSD de 3M son solo para uso ocupacional.

3M Canadá

Apartado Postal 5757

Londres, Ontario
N6A 4T1

En los Estados Unidos de América

Servicio Técnico 1-800-243-4630

Servicio al cliente 1-800-328-1667
3M.com/workersafety

En Canadá

Servicio Técnico 1-800-267-4414

Servicio al cliente 1-800-364-3577
3M.ca/Safety

© 3M 2024. Todos los derechos reservados.

3M es una marca comercial de la empresa 3M y sus afiliados.

Usado bajo licencia en Canadá. Todo

Otras marcas comerciales son propiedad de sus respectivos dueños.

Por favor, recicle.