

スリーエム ジャパン プロダクツ 株式会社 山形事業所  
産業廃棄物処理施設の維持管理状況(12月)

1. 処分した産業廃棄物の種類及び数量

産業廃棄物の種類	数量[トン]
廃プラスチック類	106.13

2. 燃焼室中のガス温度、集じん機に流入する燃焼ガスの温度、排ガス中の一酸化炭素濃度

規定項目	測定位置	測定データ
燃焼室中のガス温度(°C)	二次燃焼炉内	別紙グラフ参照
集じん機に流入する燃焼ガスの温度(°C)	集じん機入口煙道	別紙グラフ参照
排ガス中の一酸化炭素濃度(ppm)	煙突入口煙道	別紙グラフ参照

3. ばいじんの除去を行った日

規定項目	冷却設備	排ガス処理設備
ばいじんの除去を行った日	2024.12.2	2024.12.02～2024.12.27

4. 排ガス中のダイオキシン類の濃度、ばい煙量又はばい煙濃度

項目	採取位置	採取日	結果取得日	測定結果
ダイオキシン類	煙突排ガス採取口	2024/4/24	2024年5月	0.00007 ng-TEQ/m <sup>3</sup> N
ばい煙	硫黄酸化物	煙突排ガス採取口	2024/10/29	2024年11月 < 0.063 m <sup>3</sup> N/h
	窒素酸化物	煙突排ガス採取口	2024/10/29	2024年11月 51 ppm
	ばいじん	煙突排ガス採取口	2024/10/29	2024年11月 < 0.001 g/m <sup>3</sup> N
	塩化水素	煙突排ガス採取口	2024/10/29	2024年11月 19 mg/m <sup>3</sup> N

焼却炉測定位置図

(法施行規則第12条の7の2)

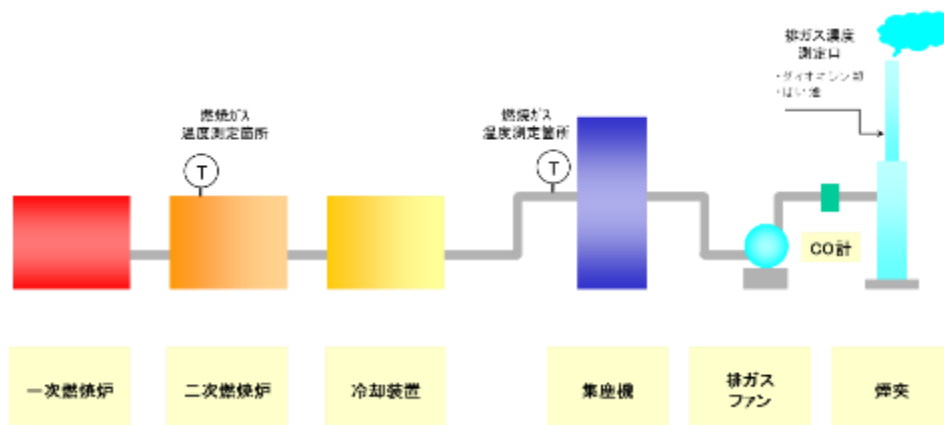

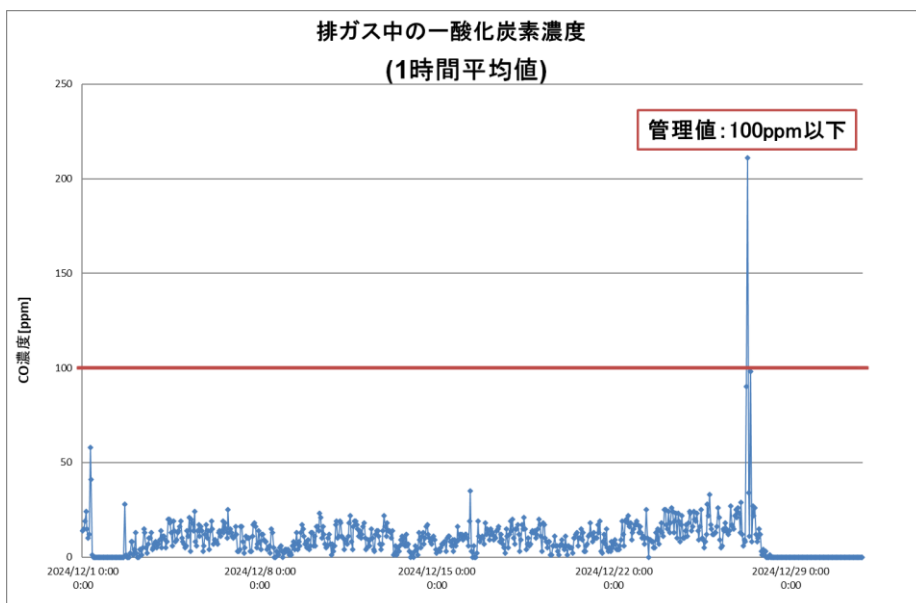
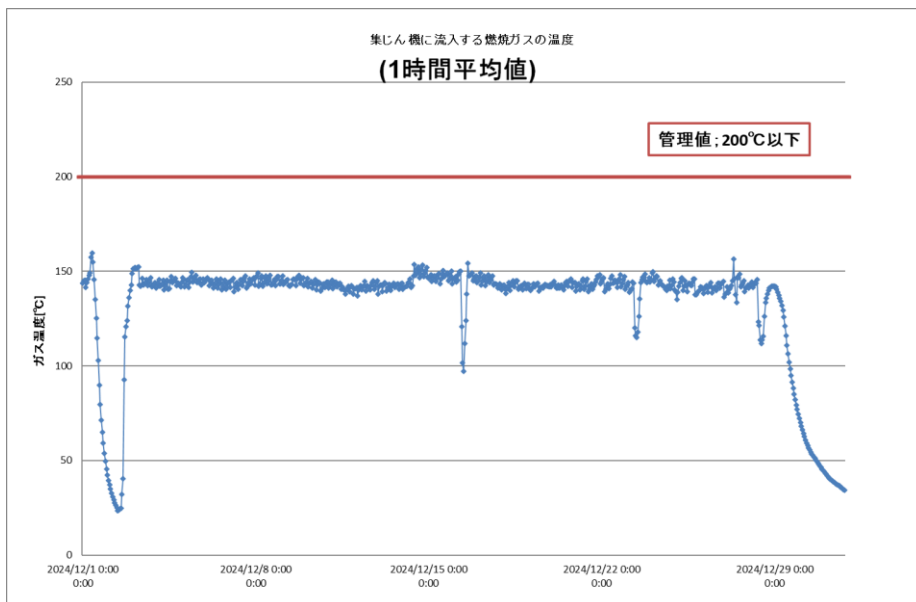
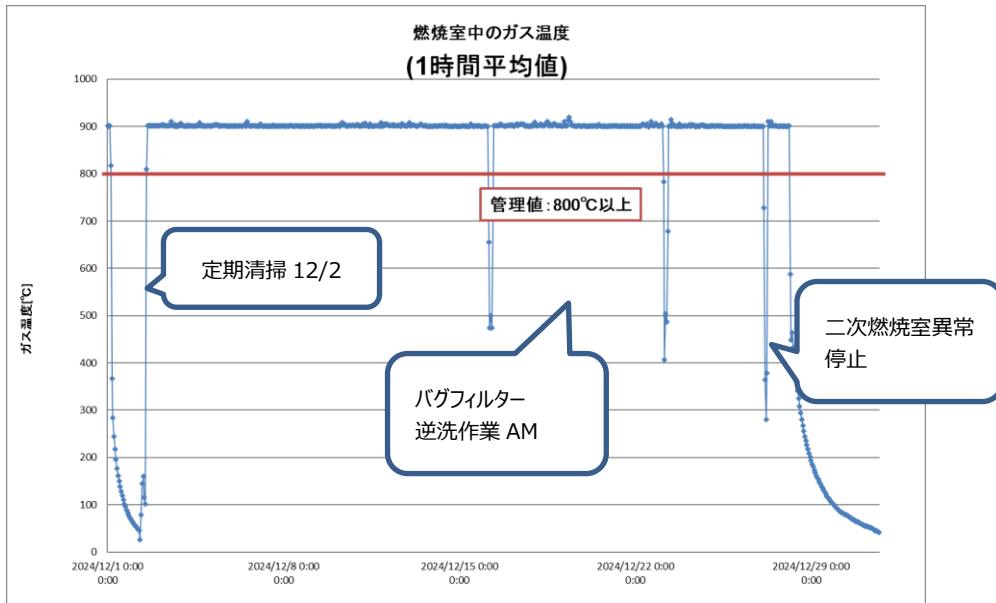

スリーエム ジャパン プロダクツ 株式会社 山形事業所  
産業廃棄物処理施設の維持管理状況(11月)

1. 処分した産業廃棄物の種類及び数量

産業廃棄物の種類	数量[トン]
廃プラスチック類	119.39

2. 燃焼室中のガス温度、集じん機に流入する燃焼ガスの温度、排ガス中の一酸化炭素濃度

規定項目	測定位置	測定データ
燃焼室中のガス温度(°C)	二次燃焼炉内	別紙グラフ参照
集じん機に流入する燃焼ガスの温度(°C)	集じん機入口煙道	別紙グラフ参照
排ガス中の一酸化炭素濃度(ppm)	煙突入口煙道	別紙グラフ参照

3. ばいじんの除去を行った日

規定項目	冷却設備	排ガス処理設備
ばいじんの除去を行った日	2024. 11. 5	2024. 11. 1 ~ 2024. 11. 03 2024. 11. 05 ~ 2024. 11. 09 2024. 11. 13 ~ 2024. 11. 30

4. 排ガス中のダイオキシン類の濃度、ばい煙量又はばい煙濃度

項目	採取位置	採取日	結果取得日	測定結果
ダイオキシン類	煙突排ガス採取口	2024/4/24	2024年5月	0.00007 ng-TEQ/m <sup>3</sup> N
ばい煙	硫黄酸化物	煙突排ガス採取口	2024/10/29	2024年11月 < 0.063 m <sup>3</sup> N/h
	窒素酸化物	煙突排ガス採取口	2024/10/29	2024年11月 51 ppm
	ばいじん	煙突排ガス採取口	2024/10/29	2024年11月 < 0.001 g/m <sup>3</sup> N
	塩化水素	煙突排ガス採取口	2024/10/29	2024年11月 19 mg/m <sup>3</sup> N

焼却炉測定位置図

(法施行規則第12条の7の2)

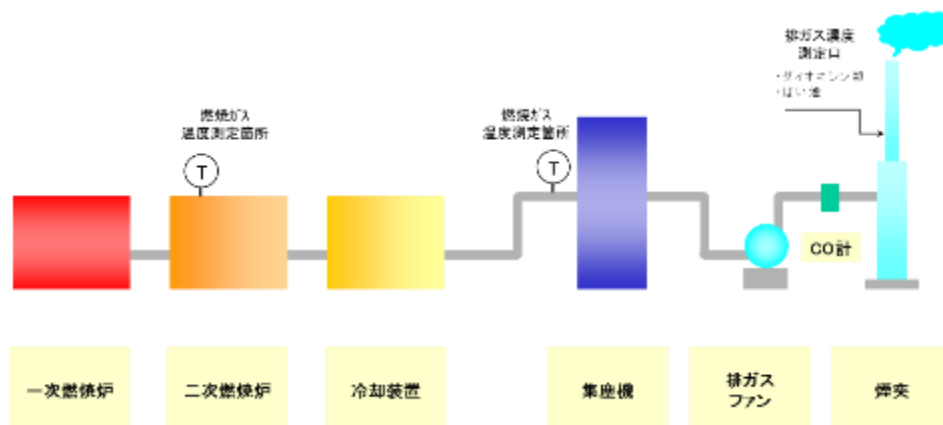

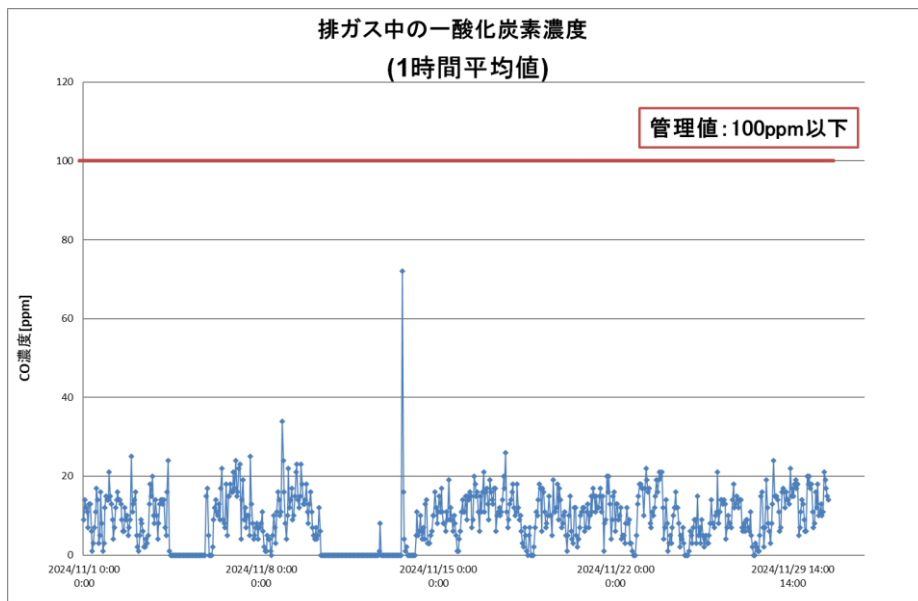
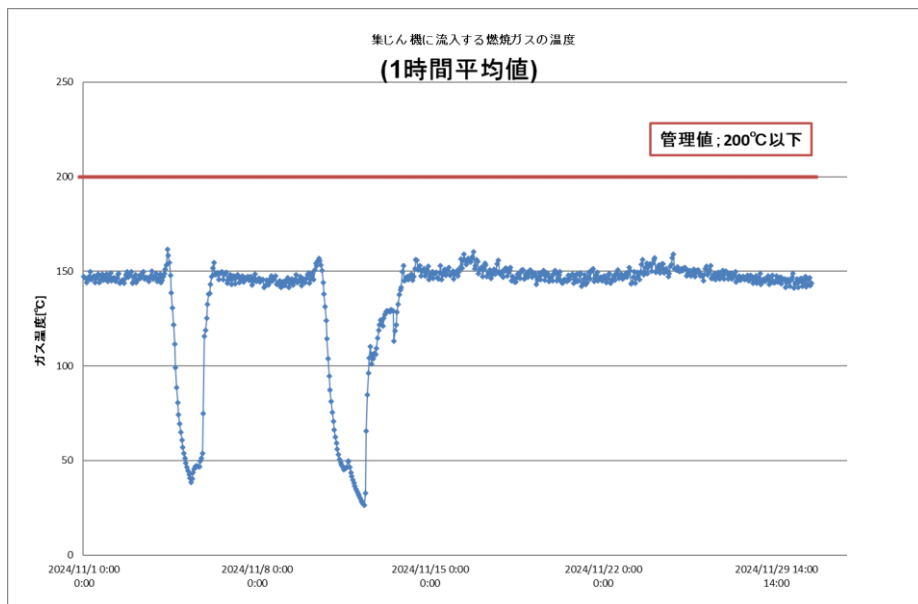
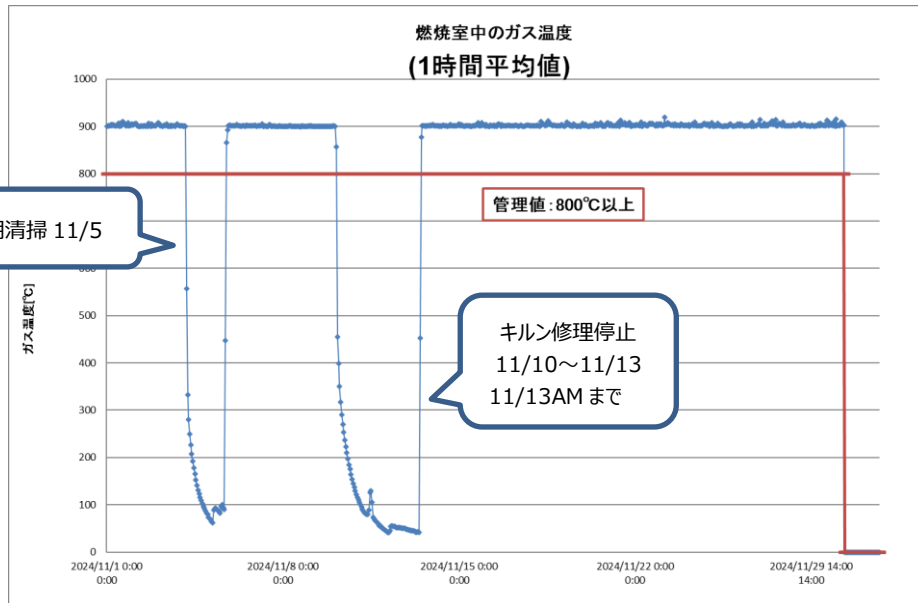

スリーエム ジャパン プロダクツ 株式会社 山形事業所  
産業廃棄物処理施設の維持管理状況(10月)

1. 処分した産業廃棄物の種類及び数量

産業廃棄物の種類	数量[トン]
廃プラスチック類	132.810

2. 燃焼室中のガス温度、集じん機に流入する燃焼ガスの温度、排ガス中の一酸化炭素濃度

規定項目	測定位置	測定データ
燃焼室中のガス温度(°C)	二次燃焼炉内	別紙グラフ参照
集じん機に流入する燃焼ガスの温度(°C)	集じん機入口煙道	別紙グラフ参照
排ガス中の一酸化炭素濃度(ppm)	煙突入口煙道	別紙グラフ参照

3. ばいじんの除去を行った日

規定項目	冷却設備	排ガス処理設備
ばいじんの除去を行った日	2024.10.15	2024.10.1 ~ 2024.10.10 2024.10.15 ~ 2024.10.31

4. 排ガス中のダイオキシン類の濃度、ばい煙量又はばい煙濃度

項目	採取位置	採取日	結果取得日	測定結果	
ダイオキシン類	煙突排ガス採取口	2024/4/24	2024年5月	0.00007 ng-TEQ/m3N	
ばい煙	硫黄酸化物	煙突排ガス採取口	2024/4/24	2024年5月	0.095 m3N/h
	窒素酸化物	煙突排ガス採取口	2024/4/24	2024年5月	91 ppm
	ばいじん	煙突排ガス採取口	2024/4/24	2024年5月	0.003 g/m3N
	塩化水素	煙突排ガス採取口	2024/4/24	2024年5月	20 mg/m3N

焼却炉測定位置図

(法施行規則第12条の7の2)

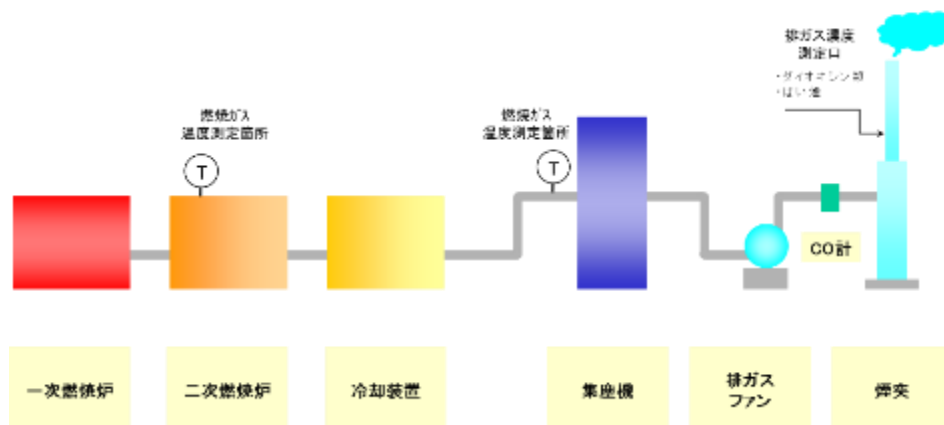

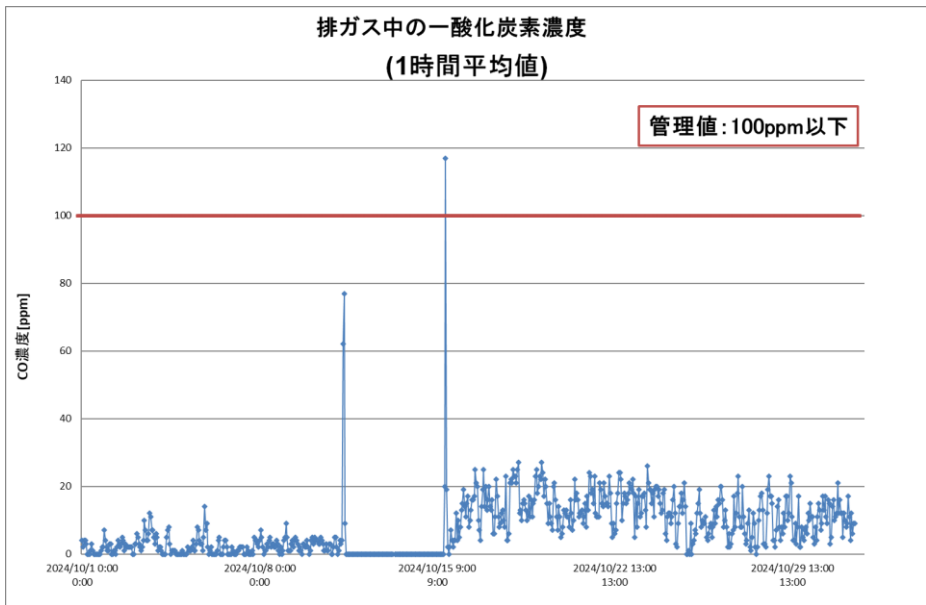
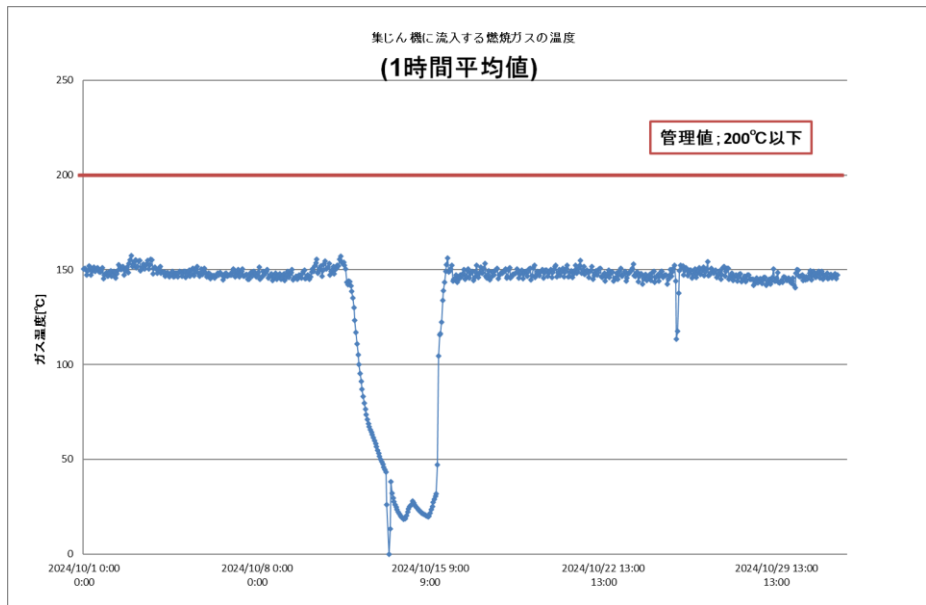
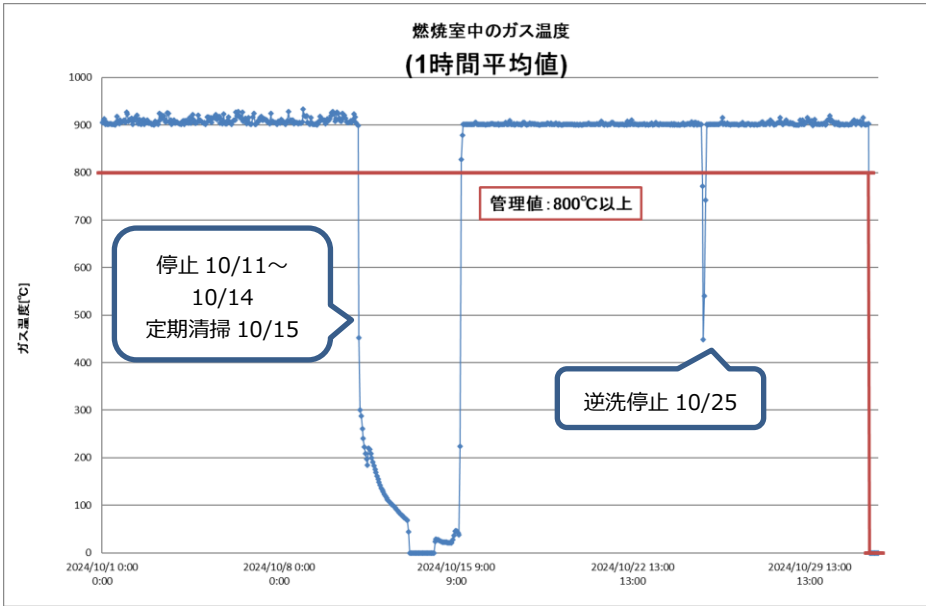

スリーエム ジャパン プロダクツ 株式会社 山形事業所  
産業廃棄物処理施設の維持管理状況(9月)

1. 処分した産業廃棄物の種類及び数量

産業廃棄物の種類	数量[トン]
廃プラスチック類	153.170

2. 燃焼室中のガス温度、集じん機に流入する燃焼ガスの温度、排ガス中の一酸化炭素濃度

規定項目	測定位置	測定データ
燃焼室中のガス温度(°C)	二次燃焼炉内	別紙グラフ参照
集じん機に流入する燃焼ガスの温度(°C)	集じん機入口煙道	別紙グラフ参照
排ガス中の一酸化炭素濃度(ppm)	煙突入口煙道	別紙グラフ参照

3. ばいじんの除去を行った日

規定項目	冷却設備	排ガス処理設備
ばいじんの除去を行った日	2024. 9. 17	2024. 9. 1 ~ 2024. 9. 15 2024. 9. 17 ~ 2024. 9. 30

4. 排ガス中のダイオキシン類の濃度、ばい煙量又はばい煙濃度

項目	採取位置	採取日	結果取得日	測定結果	
ダイオキシン類	煙突排ガス採取口	2024/4/24	2024年5月	0.00007 ng-TEQ/m3N	
ばい煙	硫黄酸化物	煙突排ガス採取口	2024/4/24	2024年5月	0.095 m3N/h
	窒素酸化物	煙突排ガス採取口	2024/4/24	2024年5月	91 ppm
	ばいじん	煙突排ガス採取口	2024/4/24	2024年5月	0.003 g/m3N
	塩化水素	煙突排ガス採取口	2024/4/24	2024年5月	20 mg/m3N

焼却炉測定位置図

(法施行規則第12条の7の2)

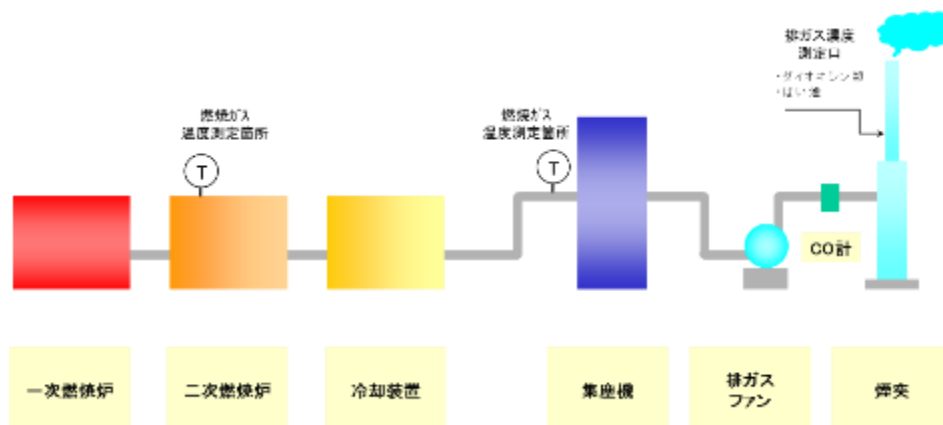

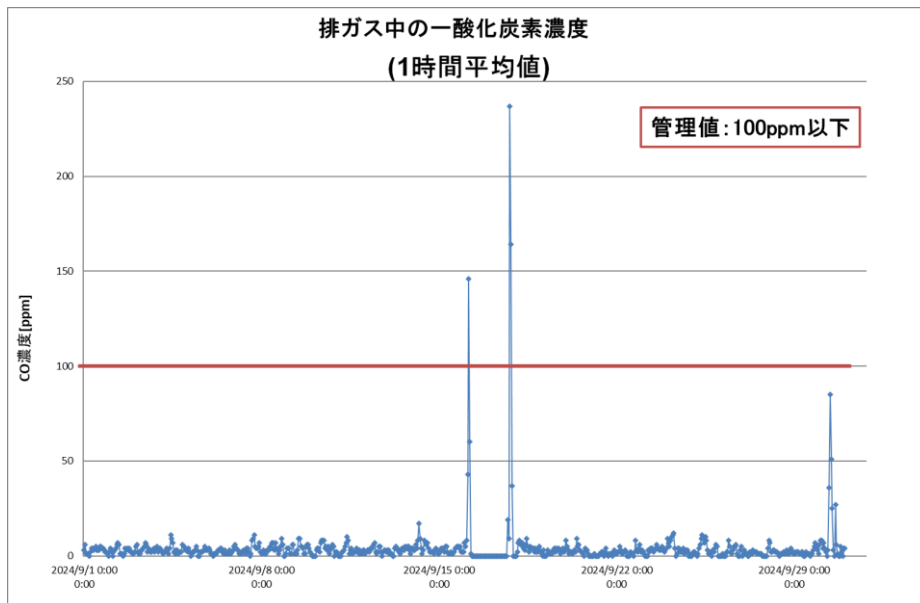
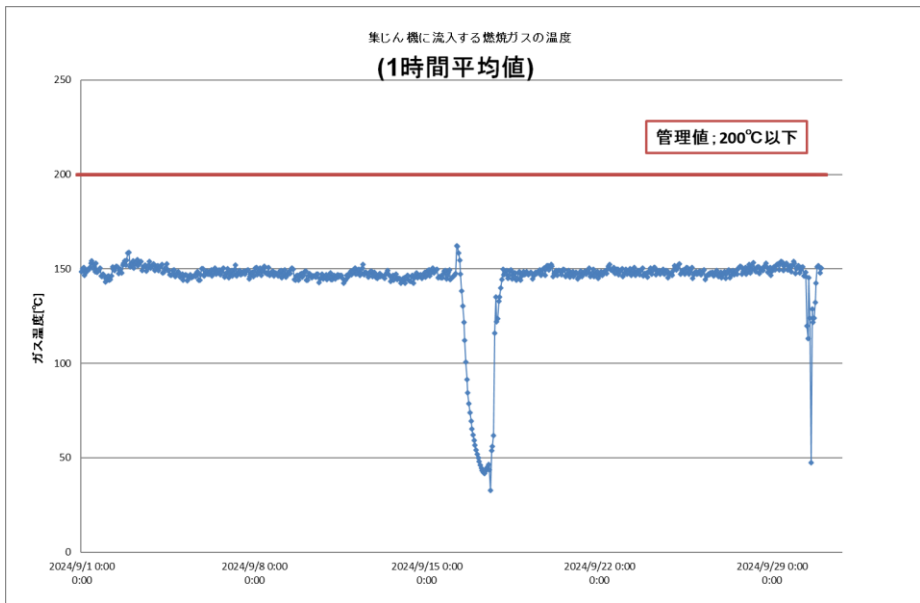
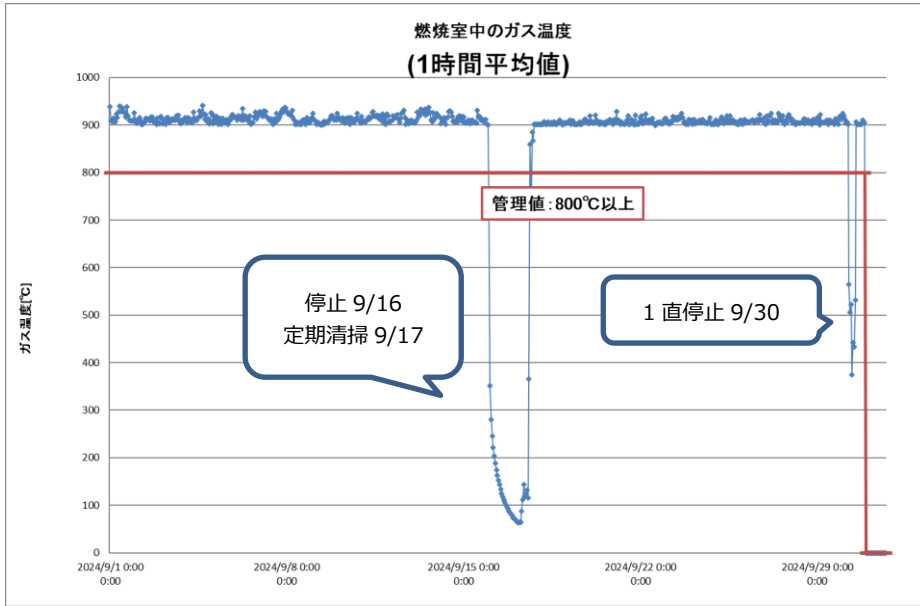



スリーエム ジャパン プロダクツ 株式会社 山形事業所  
産業廃棄物処理施設の維持管理状況(8月)

1. 処分した産業廃棄物の種類及び数量

産業廃棄物の種類	数量[トン]
廃プラスチック類	108.065

2. 燃焼室中のガス温度、集じん機に流入する燃焼ガスの温度、排ガス中の一酸化炭素濃度

規定項目	測定位置	測定データ
燃焼室中のガス温度(°C)	二次燃焼炉内	別紙グラフ参照
集じん機に流入する燃焼ガスの温度(°C)	集じん機入口煙道	別紙グラフ参照
排ガス中の一酸化炭素濃度(ppm)	煙突入口煙道	別紙グラフ参照

3. ばいじんの除去を行った日

規定項目	冷却設備	排ガス処理設備
ばいじんの除去を行った日	2024. 8. 10	2024. 8. 1 ~ 2024. 8. 8 2024. 8. 20 ~ 2024. 8. 31

4. 排ガス中のダイオキシン類の濃度、ばい煙量又はばい煙濃度

項目	採取位置	採取日	結果取得日	測定結果	
ダイオキシン類	煙突排ガス採取口	2024/4/24	2024年5月	0.00007 ng-TEQ/m3N	
ばい煙	硫黄酸化物	煙突排ガス採取口	2024/4/24	2024年5月	0.095 m3N/h
	窒素酸化物	煙突排ガス採取口	2024/4/24	2024年5月	91 ppm
	ばいじん	煙突排ガス採取口	2024/4/24	2024年5月	0.003 g/m3N
	塩化水素	煙突排ガス採取口	2024/4/24	2024年5月	20 mg/m3N

焼却炉測定位置図

(法施行規則第12条の7の2)

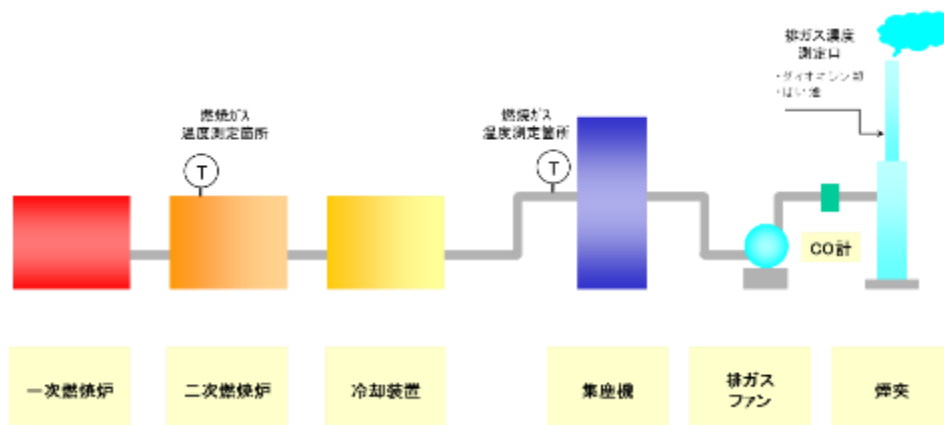

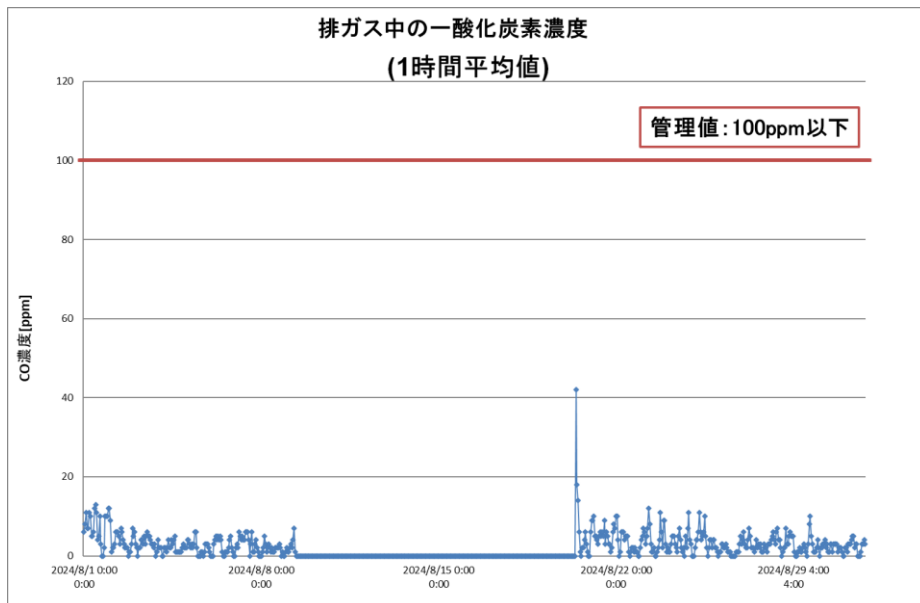
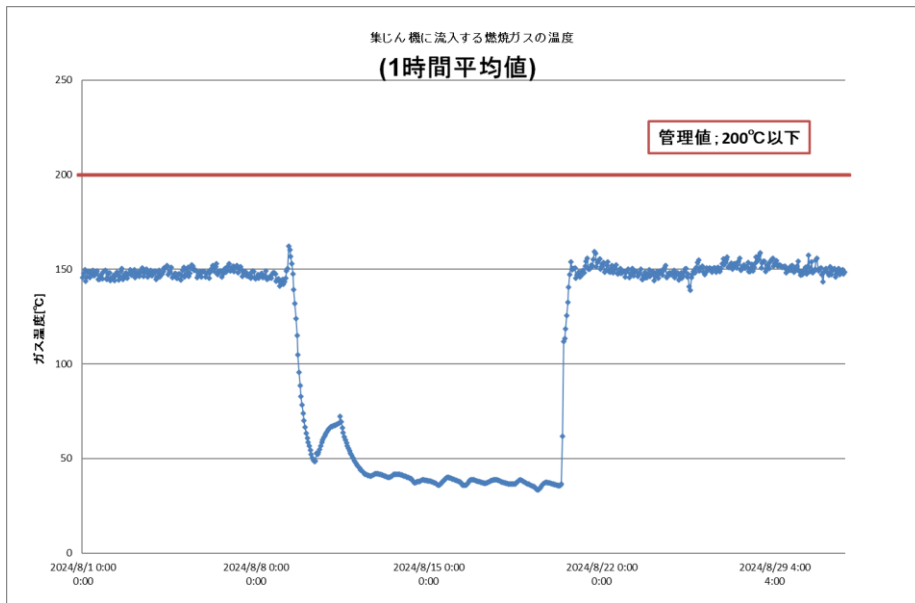
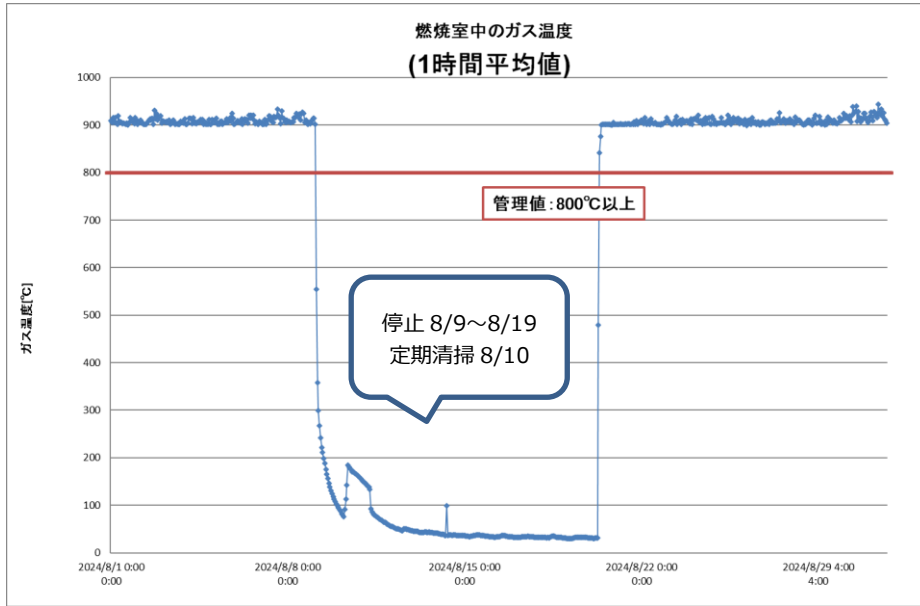

スリーエム ジャパン プロダクツ 株式会社 山形事業所  
産業廃棄物処理施設の維持管理状況(7月)

1. 処分した産業廃棄物の種類及び数量

産業廃棄物の種類	数量[トン]
廃プラスチック類	158.39

2. 燃焼室中のガス温度、集じん機に流入する燃焼ガスの温度、排ガス中の一酸化炭素濃度

規定項目	測定位置	測定データ
燃焼室中のガス温度(°C)	二次燃焼炉内	別紙グラフ参照
集じん機に流入する燃焼ガスの温度(°C)	集じん機入口煙道	別紙グラフ参照
排ガス中の一酸化炭素濃度(ppm)	煙突入口煙道	別紙グラフ参照

3. ばいじんの除去を行った日

規定項目	冷却設備	排ガス処理設備
ばいじんの除去を行った日	2024. 7. 1 2024. 7. 29	2024. 7. 1 ~ 2024. 7. 27 2024. 7. 29 ~ 2024. 7. 31

4. 排ガス中のダイオキシン類の濃度、ばい煙量又はばい煙濃度

項目	採取位置	採取日	結果取得日	測定結果
ダイオキシン類	煙突排ガス採取口	2024/4/24	2024年5月	0.00007 ng-TEQ/m3N
ばい煙	硫黄酸化物	煙突排ガス採取口	2024/4/24	2024年5月 0.095 m3N/h
	窒素酸化物	煙突排ガス採取口	2024/4/24	2024年5月 91 ppm
	ばいじん	煙突排ガス採取口	2024/4/24	2024年5月 0.003 g/m3N
	塩化水素	煙突排ガス採取口	2024/4/24	2024年5月 20 mg/m3N

### 焼却炉測定位置図

(法施行規則第12条の7の2)

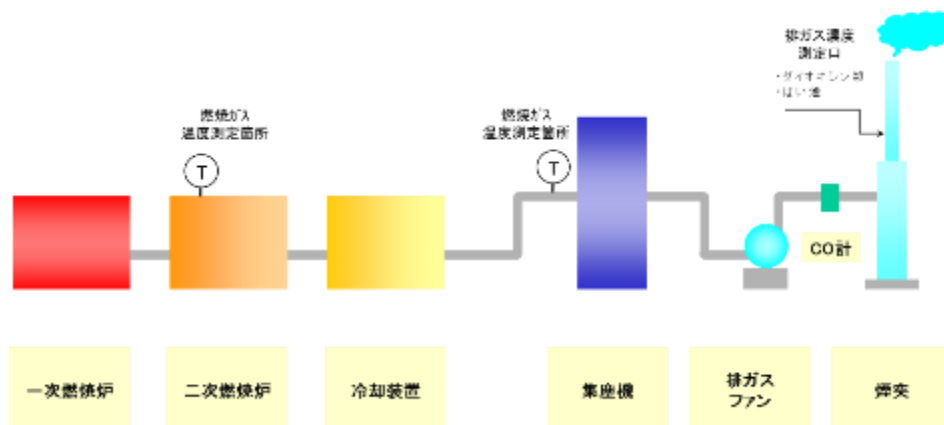

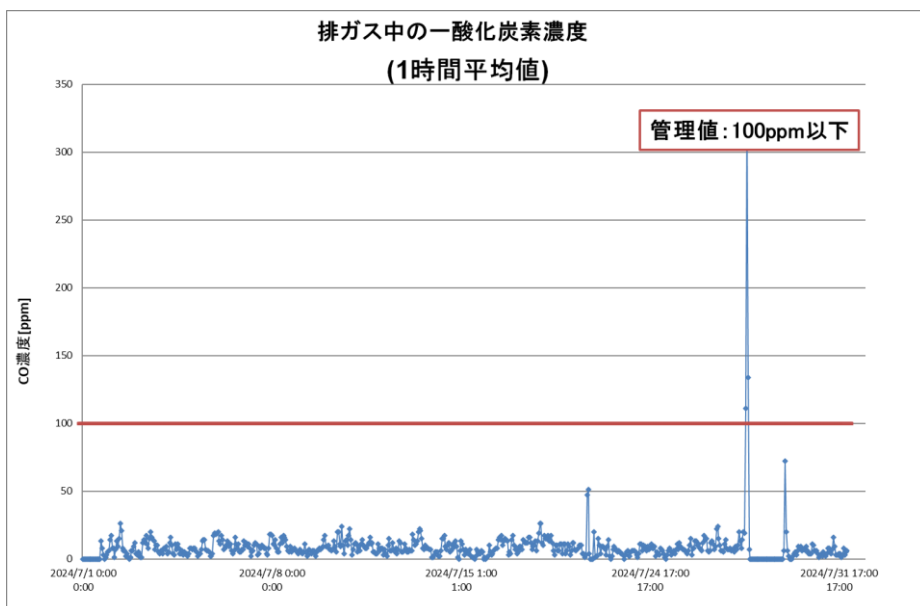
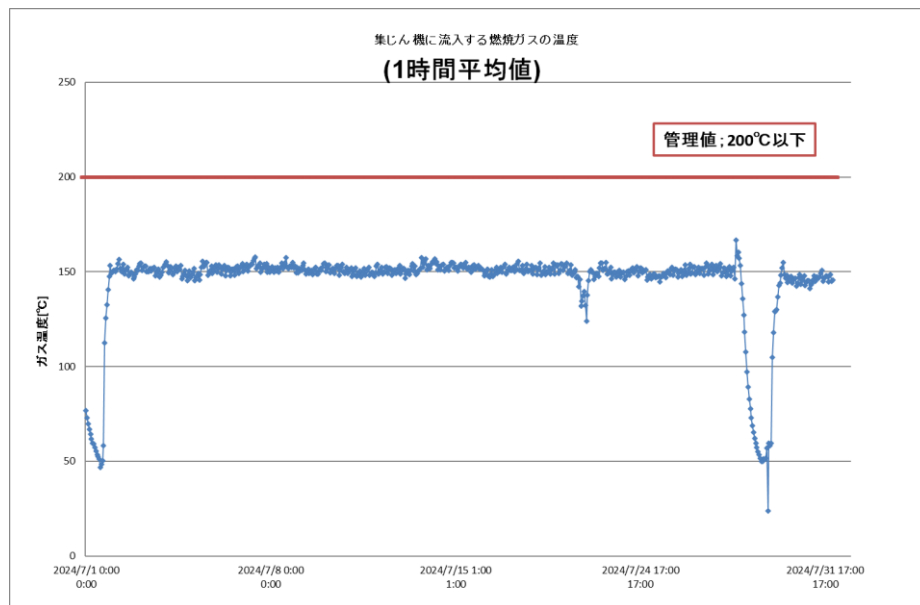
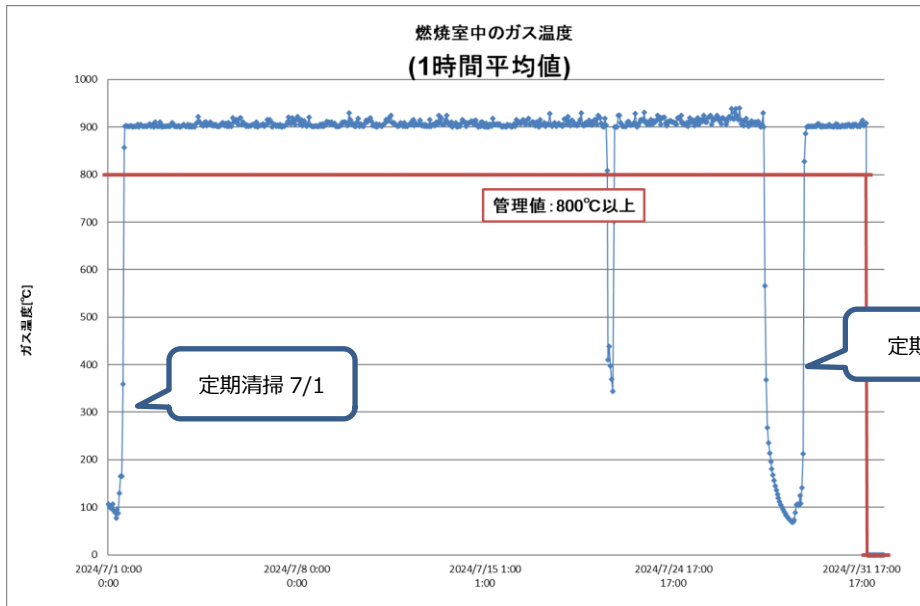

スリーエム ジャパン プロダクツ 株式会社 山形事業所  
産業廃棄物処理施設の維持管理状況(6月)

1. 処分した産業廃棄物の種類及び数量

産業廃棄物の種類	数量[トン]
廃プラスチック類	148.85

2. 燃焼室中のガス温度、集じん機に流入する燃焼ガスの温度、排ガス中の一酸化炭素濃度

規定項目	測定位置	測定データ
燃焼室中のガス温度(°C)	二次燃焼炉内	別紙グラフ参照
集じん機に流入する燃焼ガスの温度(°C)	集じん機入口煙道	別紙グラフ参照
排ガス中の一酸化炭素濃度(ppm)	煙突入口煙道	別紙グラフ参照

3. ばいじんの除去を行った日

規定項目	冷却設備	排ガス処理設備
ばいじんの除去を行った日	2024. 6. 3	2024. 6. 1 ~ 2024. 6. 1 2024. 6. 3 ~ 2024. 6. 30

4. 排ガス中のダイオキシン類の濃度、ばい煙量又はばい煙濃度

項目	採取位置	採取日	結果取得日	測定結果	
ダイオキシン類	煙突排ガス採取口	2024/4/24	2024年5月	0.00007 ng-TEQ/m3N	
ばい煙	硫黄酸化物	煙突排ガス採取口	2024/4/24	2024年5月	0.095 m3N/h
	窒素酸化物	煙突排ガス採取口	2024/4/24	2024年5月	91 ppm
	ばいじん	煙突排ガス採取口	2024/4/24	2024年5月	0.003 g/m3N
	塩化水素	煙突排ガス採取口	2024/4/24	2024年5月	20 mg/m3N

### 焼却炉測定位置図

(法施行規則第12条の7の2)

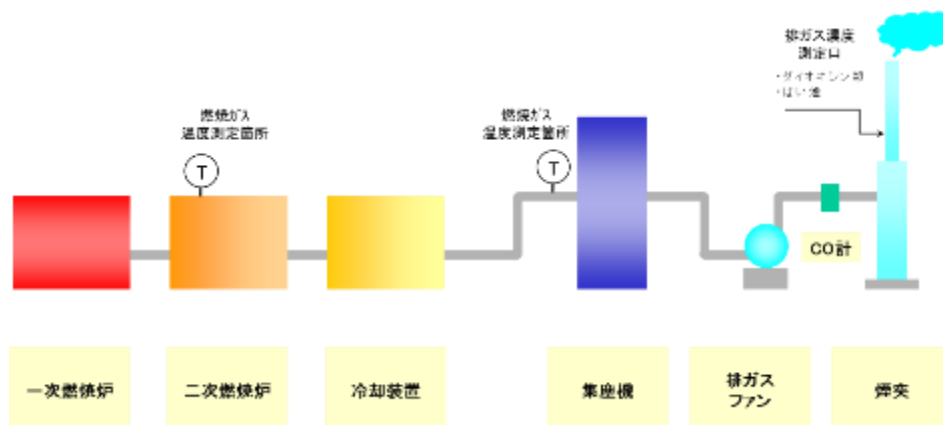

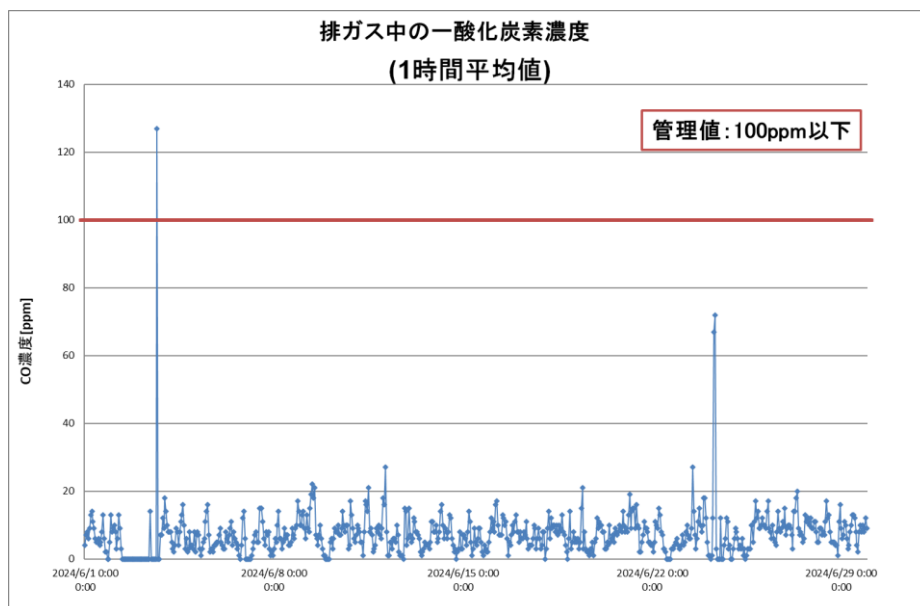
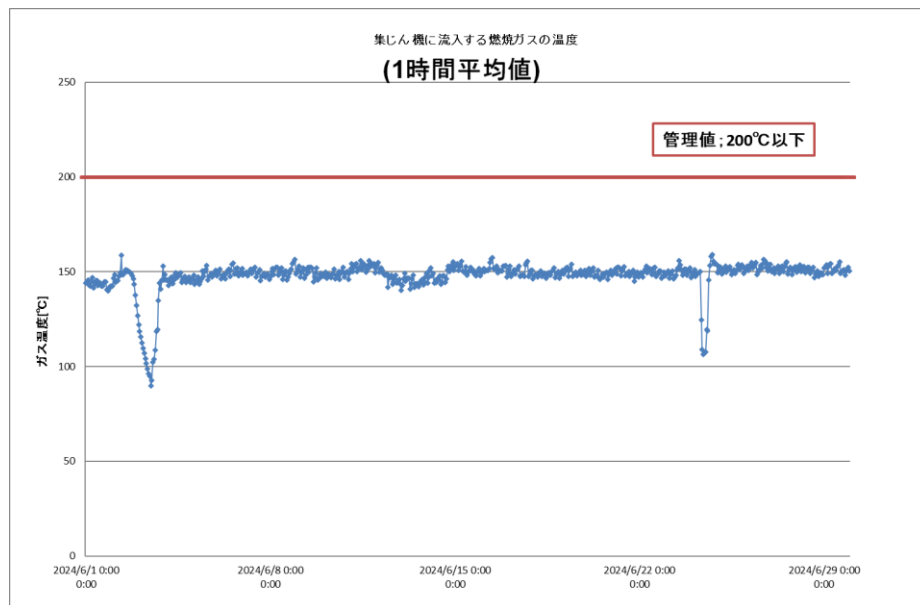
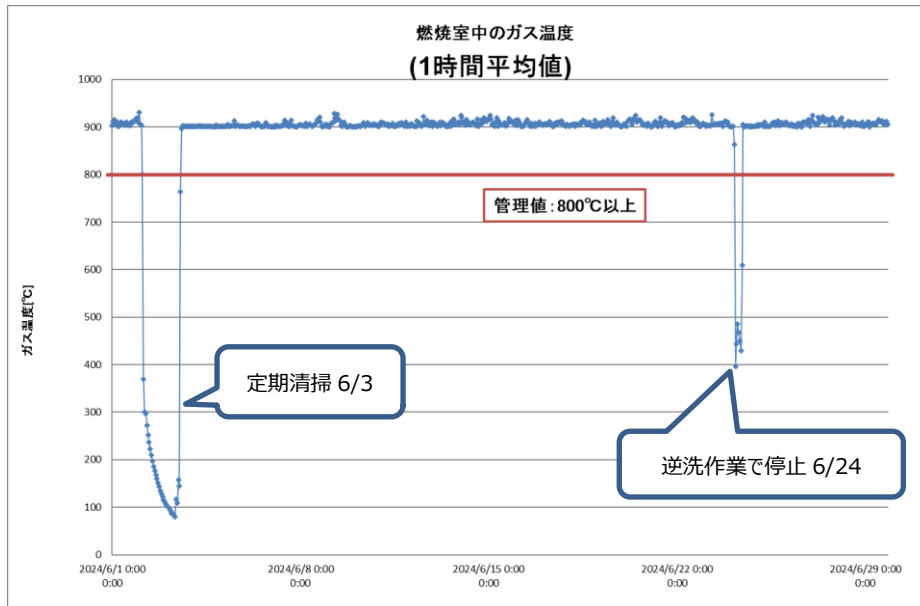

スリーエム ジャパン プロダクツ 株式会社 山形事業所  
産業廃棄物処理施設の維持管理状況(5月)

1. 処分した産業廃棄物の種類及び数量

産業廃棄物の種類	数量[トン]
廃プラスチック類	130.920

2. 燃焼室中のガス温度、集じん機に流入する燃焼ガスの温度、排ガス中の一酸化炭素濃度

規定項目	測定位置	測定データ
燃焼室中のガス温度(°C)	二次燃焼炉内	別紙グラフ参照
集じん機に流入する燃焼ガスの温度(°C)	集じん機入口煙道	別紙グラフ参照
排ガス中の一酸化炭素濃度(ppm)	煙突入口煙道	別紙グラフ参照

3. ばいじんの除去を行った日

規定項目	冷却設備	排ガス処理設備
ばいじんの除去を行った日	2024. 5. 2	2024. 5. 7 ~ 2024. 5. 31

4. 排ガス中のダイオキシン類の濃度、ばい煙量又はばい煙濃度

項目	採取位置	採取日	結果取得日	測定結果
ダイオキシン類	煙突排ガス採取口	2024/4/24	2024年5月	0.00007 ng-TEQ/m3N
ばい煙	硫黄酸化物	煙突排ガス採取口	2024/4/24	2024年5月 0.095 m3N/h
	窒素酸化物	煙突排ガス採取口	2024/4/24	2024年5月 91 ppm
	ばいじん	煙突排ガス採取口	2024/4/24	2024年5月 0.003 g/m3N
	塩化水素	煙突排ガス採取口	2024/4/24	2024年5月 20 mg/m3N

焼却炉測定位置図

(法施行規則第12条の7の2)

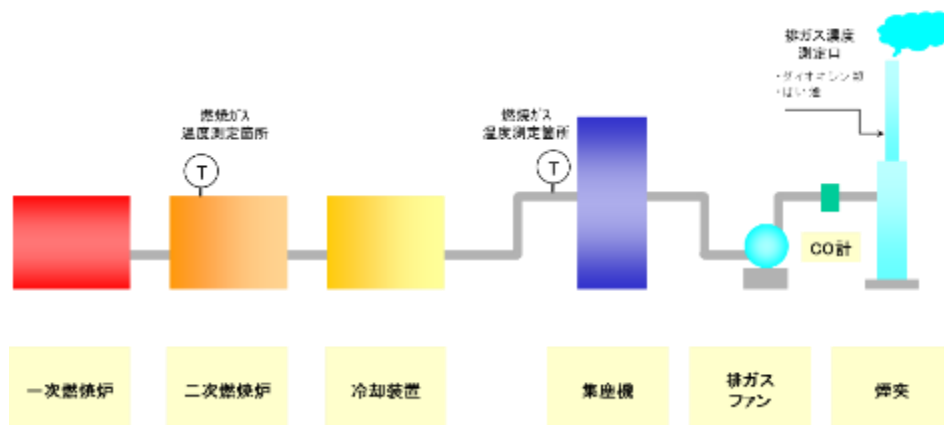

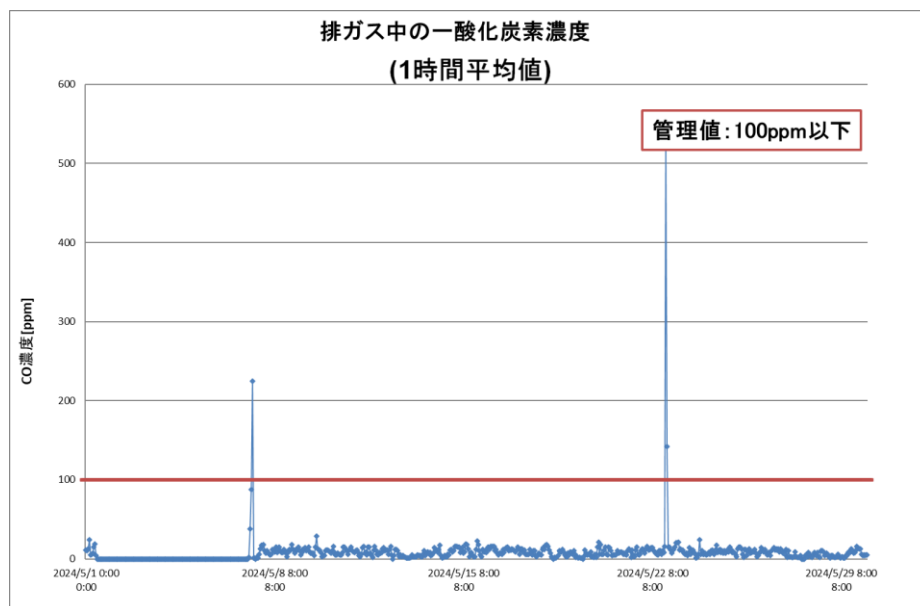
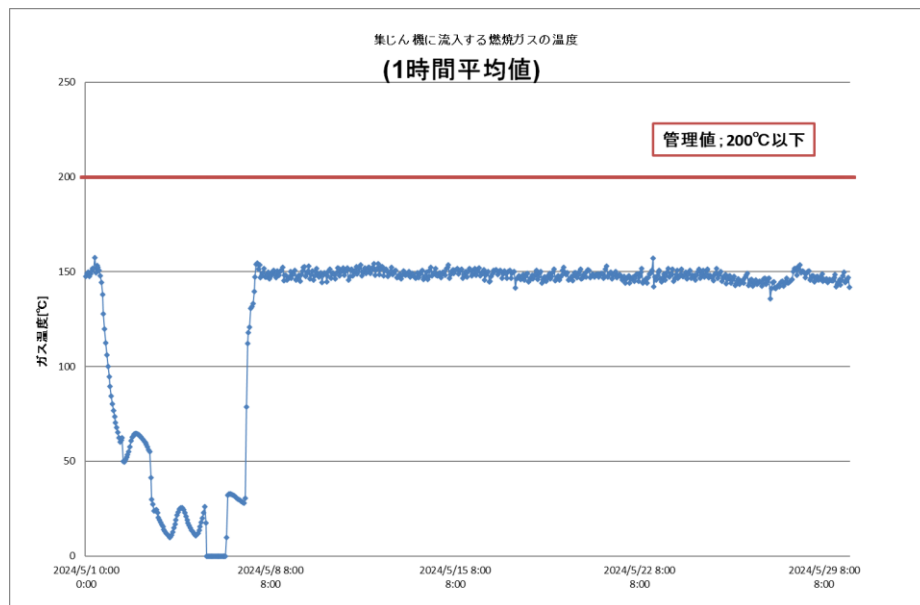
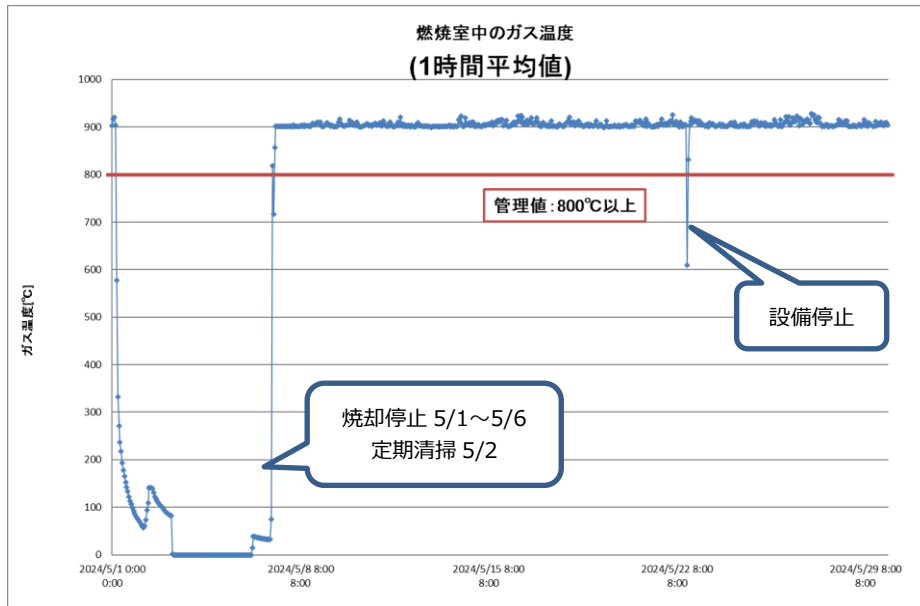



スリーエム ジャパン プロダクツ 株式会社 山形事業所  
産業廃棄物処理施設の維持管理状況(4月)

1. 処分した産業廃棄物の種類及び数量

産業廃棄物の種類	数量[トン]
廃プラスチック類	150.853

2. 燃焼室中のガス温度、集じん機に流入する燃焼ガスの温度、排ガス中の一酸化炭素濃度

規定項目	測定位置	測定データ
燃焼室中のガス温度(°C)	二次燃焼炉内	別紙グラフ参照
集じん機に流入する燃焼ガスの温度(°C)	集じん機入口煙道	別紙グラフ参照
排ガス中の一酸化炭素濃度(ppm)	煙突入口煙道	別紙グラフ参照

3. ばいじんの除去を行った日

規定項目	冷却設備	排ガス処理設備
ばいじんの除去を行った日	2024. 4. 1	2024. 4. 1 ~ 2024. 4. 30

4. 排ガス中のダイオキシン類の濃度、ばい煙量又はばい煙濃度

項目	採取位置	採取日	結果の得られた日	測定結果	
ダイオキシン類	煙突排ガス採取口	2023. 3. 28	2023 年 06 月	0.00003ng-TEQ/m <sup>3</sup> N	
ばい煙	硫黄酸化物	煙突排ガス採取口	2023. 10. 06	2023. 11. 27	12 未満 volppm
	窒素酸化物	煙突排ガス採取口	2023. 10. 06	2023. 11. 27	52 volppm
	ばいじん	煙突排ガス採取口	2023. 10. 06	2023. 11. 27	0.001 未満 g/m <sup>3</sup> N
	塩化水素	煙突排ガス採取口	2023. 10. 06	2023. 11. 27	6.3 未満 volppm

### 焼却炉測定位置図

(法施行規則第12条の7の2)

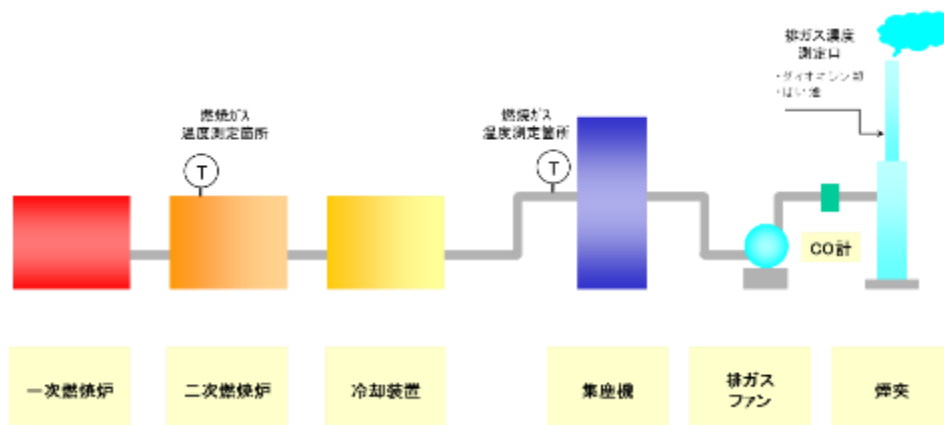

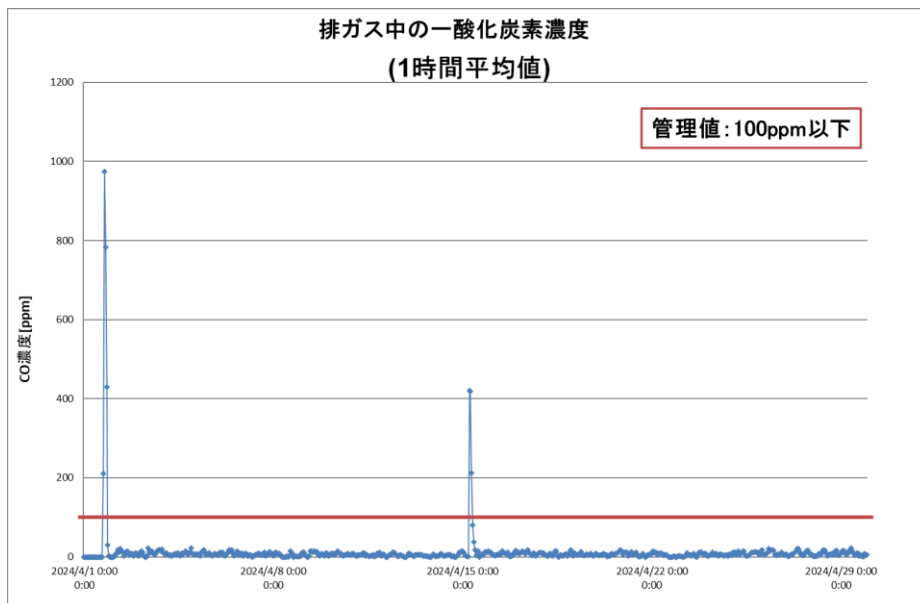
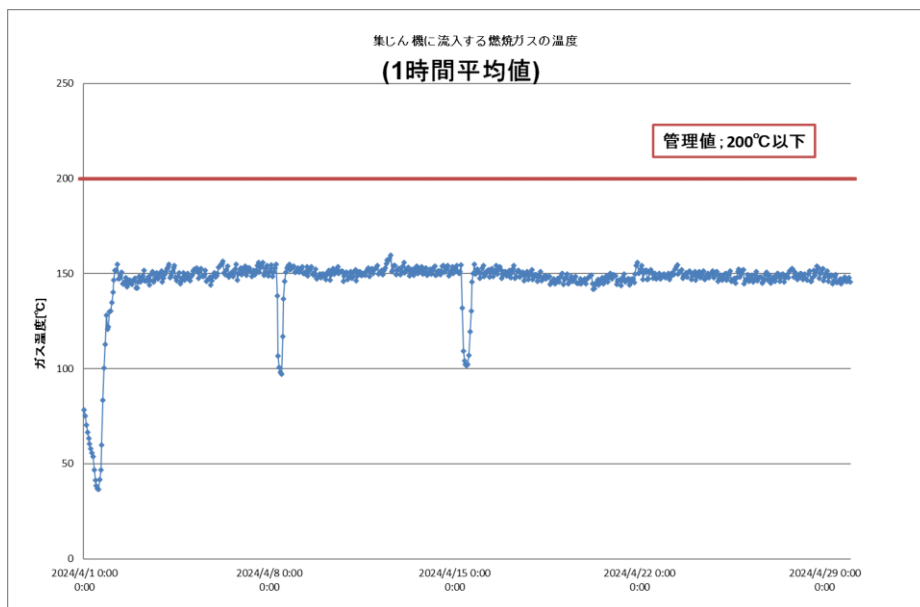
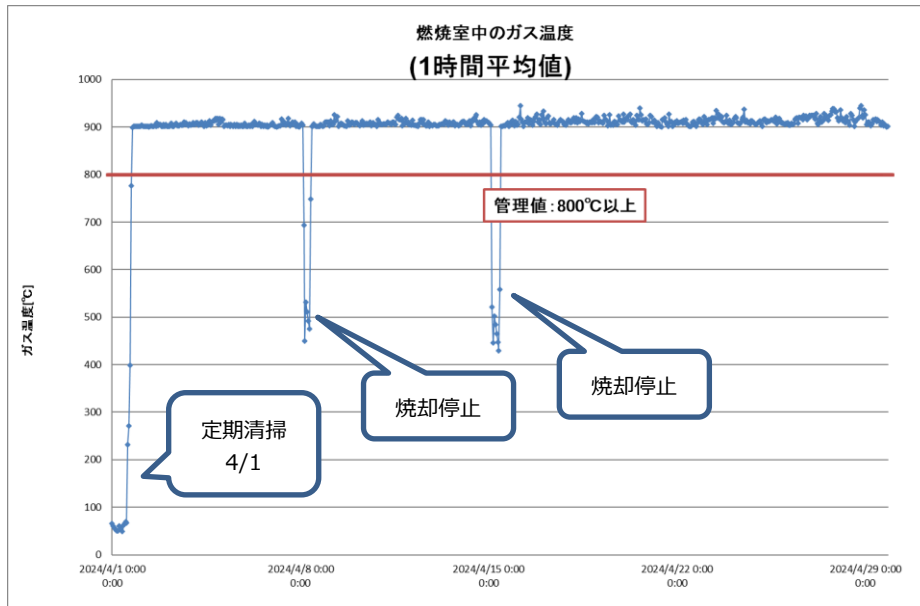

スリーエム ジャパン プロダクツ 株式会社 山形事業所  
産業廃棄物処理施設の維持管理状況(3月)

1. 処分した産業廃棄物の種類及び数量

産業廃棄物の種類	数量[トン]
廃プラスチック類	143.55

2. 燃焼室中のガス温度、集じん機に流入する燃焼ガスの温度、排ガス中の一酸化炭素濃度

規定項目	測定位置	測定データ
燃焼室中のガス温度(°C)	二次燃焼炉内	別紙グラフ参照
集じん機に流入する燃焼ガスの温度(°C)	集じん機入口煙道	別紙グラフ参照
排ガス中の一酸化炭素濃度(ppm)	煙突入口煙道	別紙グラフ参照

3. ばいじんの除去を行った日

規定項目	冷却設備	排ガス処理設備
ばいじんの除去を行った日	2024. 3. 4	2024. 3. 1 ~ 2024. 3. 2 2024. 3. 4 ~ 2024. 3. 30

4. 排ガス中のダイオキシン類の濃度、ばい煙量又はばい煙濃度

項目	採取位置	採取日	結果の得られた日	測定結果	
ダイオキシン類	煙突排ガス採取口	2023. 3. 28	2023年06月	0.00003ng-TEQ/m <sup>3</sup> N	
ばい煙	硫黄酸化物	煙突排ガス採取口	2023. 10. 06	2023. 11. 27	12未満 volppm
	窒素酸化物	煙突排ガス採取口	2023. 10. 06	2023. 11. 27	52 volppm
	ばいじん	煙突排ガス採取口	2023. 10. 06	2023. 11. 27	0.001未満 g/m <sup>3</sup> N
	塩化水素	煙突排ガス採取口	2023. 10. 06	2023. 11. 27	6.3未満 volppm

焼却炉測定位置図

(法施行規則第12条の7の2)

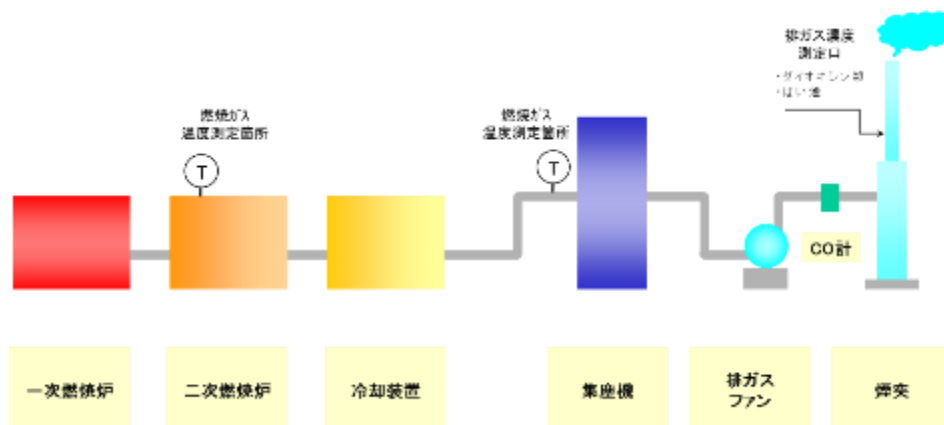

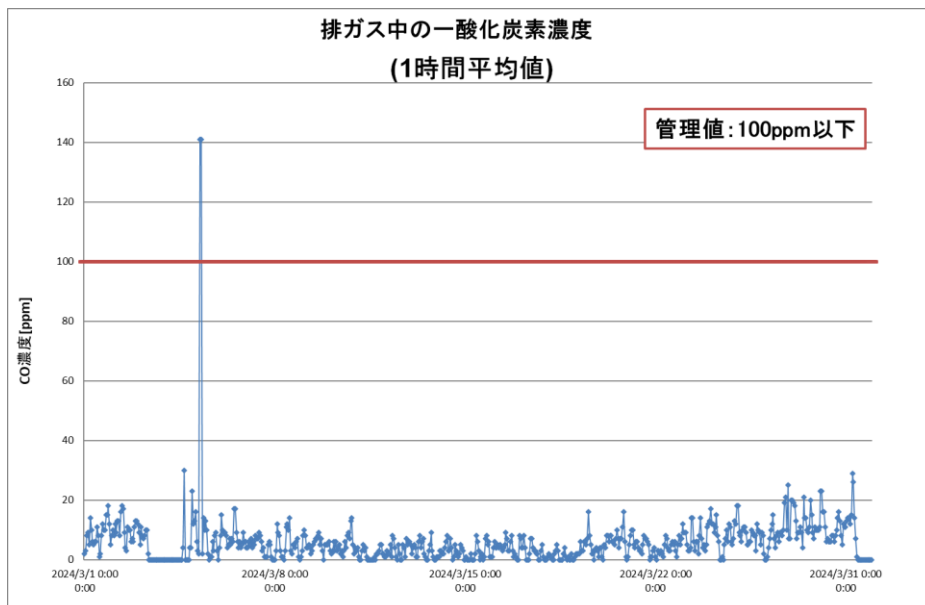
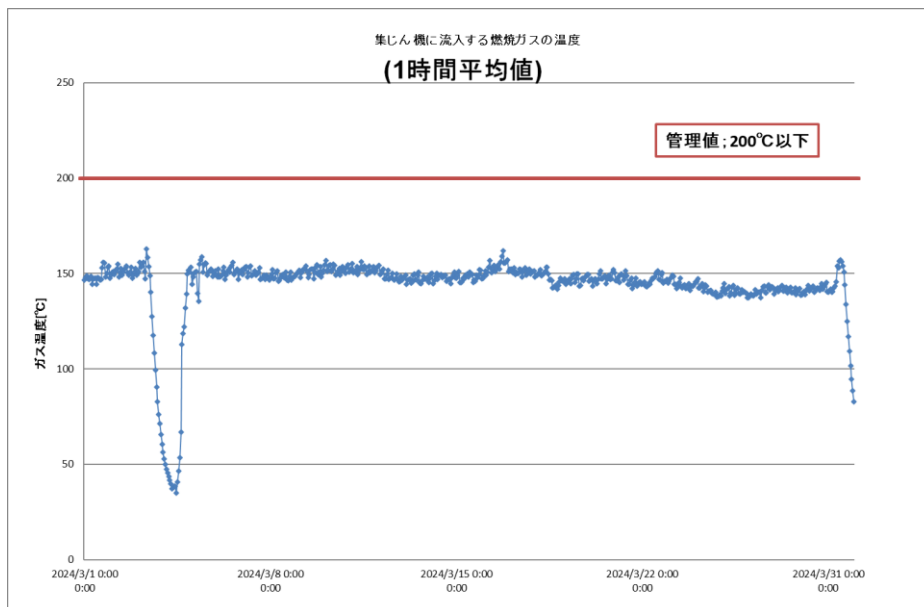
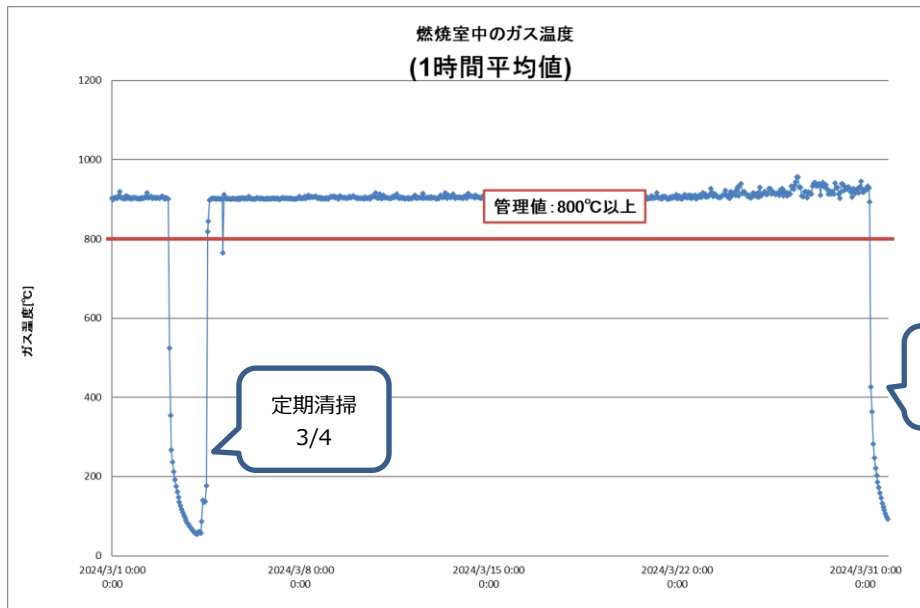

スリーエム ジャパン プロダクツ 株式会社 山形事業所  
産業廃棄物処理施設の維持管理状況(2月)

1. 処分した産業廃棄物の種類及び数量

産業廃棄物の種類	数量[トン]
廃プラスチック類	140.19

2. 燃焼室中のガス温度、集じん機に流入する燃焼ガスの温度、排ガス中の一酸化炭素濃度

規定項目	測定位置	測定データ
燃焼室中のガス温度(°C)	二次燃焼炉内	別紙グラフ参照
集じん機に流入する燃焼ガスの温度(°C)	集じん機入口煙道	別紙グラフ参照
排ガス中の一酸化炭素濃度(ppm)	煙突入口煙道	別紙グラフ参照

3. ばいじんの除去を行った日

規定項目	冷却設備	排ガス処理設備
ばいじんの除去を行った日	2024. 2. 6	2024. 2. 1 ~ 2024. 2. 4 2024. 2. 6 ~ 2024. 2. 11 2024. 2. 13 ~ 2024. 2. 29

4. 排ガス中のダイオキシン類の濃度、ばい煙量又はばい煙濃度

項目	採取位置	採取日	結果の得られた日	測定結果	
ダイオキシン類	煙突排ガス採取口	2023. 3. 28	2023年06月	0.00003ng-TEQ/m <sup>3</sup> N	
ばい煙	硫黄酸化物	煙突排ガス採取口	2023. 10. 06	2023. 11. 27	12未満 volppm
	窒素酸化物	煙突排ガス採取口	2023. 10. 06	2023. 11. 27	52 volppm
	ばいじん	煙突排ガス採取口	2023. 10. 06	2023. 11. 27	0.001未満 g/m <sup>3</sup> N
	塩化水素	煙突排ガス採取口	2023. 10. 06	2023. 11. 27	6.3未満 volppm

焼却炉測定位置図

(法施行規則第12条の7の2)

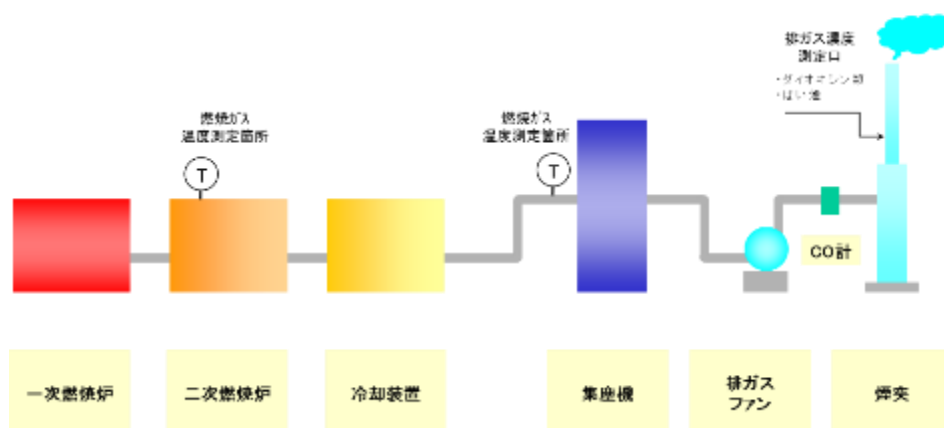

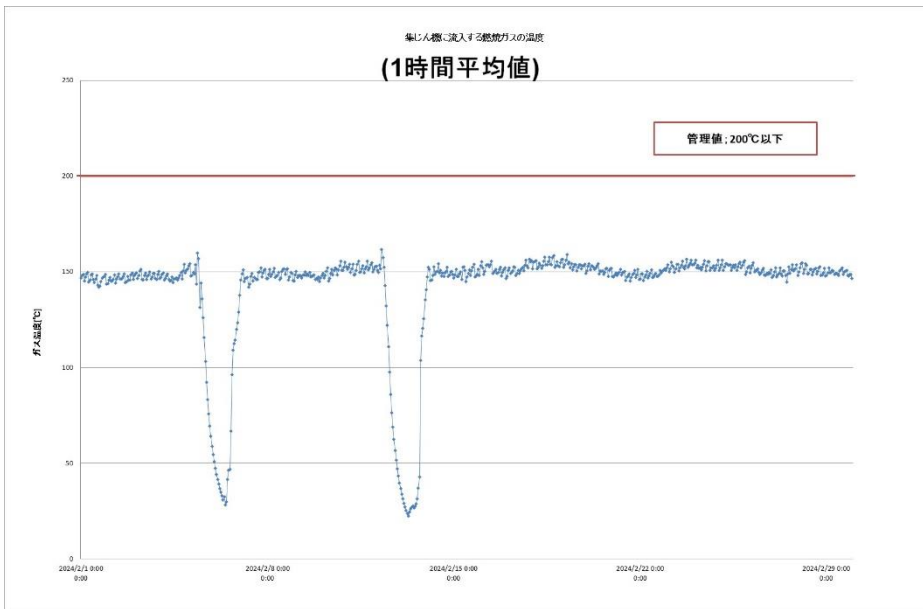
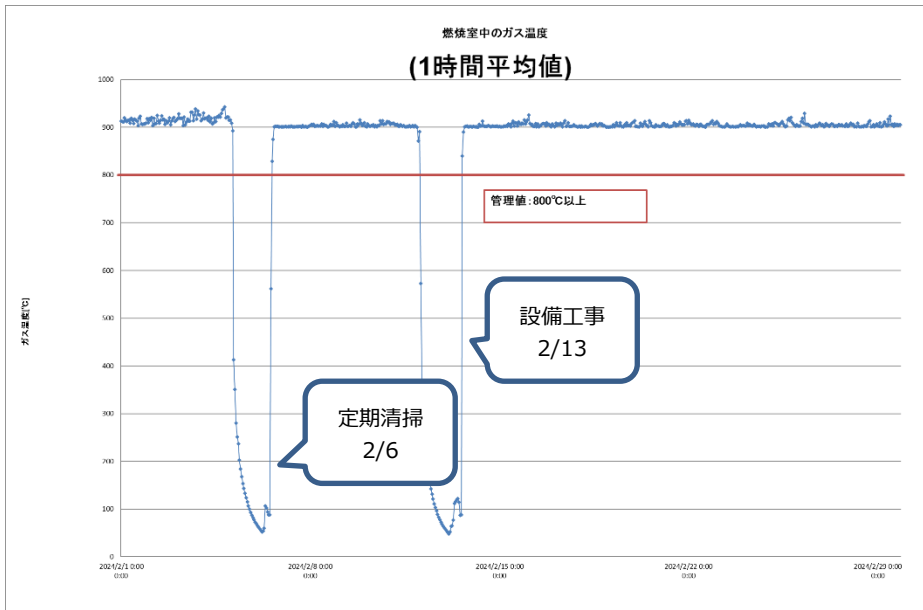

スリーエム ジャパン プロダクツ 株式会社 山形事業所  
産業廃棄物処理施設の維持管理状況(1月)

1. 処分した産業廃棄物の種類及び数量

産業廃棄物の種類	数量[トン]
廃プラスチック類	143.760

2. 燃焼室中のガス温度、集じん機に流入する燃焼ガスの温度、排ガス中の一酸化炭素濃度

規定項目	測定位置	測定データ
燃焼室中のガス温度(°C)	二次燃焼炉内	別紙グラフ参照
集じん機に流入する燃焼ガスの温度(°C)	集じん機入口煙道	別紙グラフ参照
排ガス中の一酸化炭素濃度(ppm)	煙突入口煙道	別紙グラフ参照

3. ばいじんの除去を行った日

規定項目	冷却設備	排ガス処理設備
ばいじんの除去を行った日	2024. 1. 4	2023. 1. 4 ~ 2023. 1. 31

4. 排ガス中のダイオキシン類の濃度、ばい煙量又はばい煙濃度

項目	採取位置	採取日	結果の得られた日	測定結果	
ダイオキシン類	煙突排ガス採取口	2023. 3. 28	2023年06月	0.00003ng-TEQ/m <sup>3</sup> N	
ばい煙	硫黄酸化物	煙突排ガス採取口	2023. 10. 06	2023. 11. 27	12未満 volppm
	窒素酸化物	煙突排ガス採取口	2023. 10. 06	2023. 11. 27	52 volppm
	ばいじん	煙突排ガス採取口	2023. 10. 06	2023. 11. 27	0.001未満 g/m <sup>3</sup> N
	塩化水素	煙突排ガス採取口	2023. 10. 06	2023. 11. 27	6.3未満 volppm

焼却炉測定位置図

(法施行規則第12条の7の2)

