

3M

Filtek™

Universal Restorative

Guia Técnico

Aprenda como
usar



Guia Técnico

Queremos que você obtenha os melhores resultados usando a 3M™ Filtek™ Universal Restorative em seus procedimentos restauradores. É por isso criamos este guia técnico interativo. Nele, você encontrará a lista de indicações, guia com ilustrações do passo a passo para os procedimentos comumente realizados e a instrução de uso do produto.

Menu

[Indicações 3](#)

Passo a passo

[Classe II 4](#)

[Classe IV 5](#)

[Pink Opaquer 6](#)

[Instrução de uso 7](#)

3M Ciência.
Aplicada à vida.™

Indicações

- Restaurações diretas de dentes anteriores e posteriores (incluindo as superfícies oclusais);
- Núcleos de preenchimento;
- Esplintagem;
- Restaurações indiretas incluindo *inlays*, *onlays* e *facetas*.



Restaurações Classe II

Profundidade do
Incremento

Equipamentos LEDs
(550-1000 mW/cm²)

Equipamentos LEDs
(1000-2000 mW/cm²)

2 mm

20 soclusal

10s oclusal



Prepare o dente e insira a matriz.



Siga as instruções de uso do sistema adesivo escolhido.



Insira a Filtek^{MR} Universal em incrementos de até 2 mm.

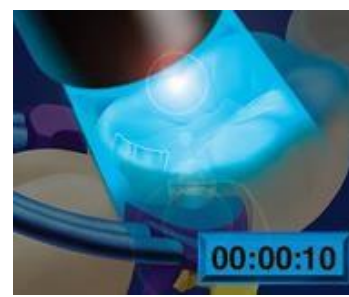

Fotopolimerize de acordo com as instruções de uso.



Utilize um disco para realizar o contorno da restauração (ex: SofLex^{MR} Pop On).



Utilize uma broca (instrumento cortante rotatório) para realizar o contorno da face oclusal.



Realize o ajuste oclusal.



Realize o pré-polimento com um disco adequado (ex: SofLex^{MR} Espiral bege).



Realize o polimento final com um disco apropriado (ex: SofLex^{MR} Espiral rosa).

3M Ciência.
Aplicada à vida.™

Restaurações Classe IV

Profundidade do
Incremento

Equipamentos LEDs
(550-1000 mW/cm²)

Equipamentos LEDs
(1000-2000 mW/cm²)

2 mm

20 soclusal

10soclusal



Prepare o dente.



Siga as instruções de uso do sistema adesivo escolhido.

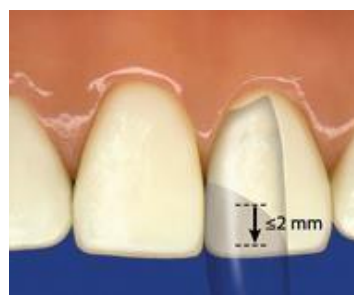

Insira a Filtek^{MR} Universal em incrementos de até 2 mm.

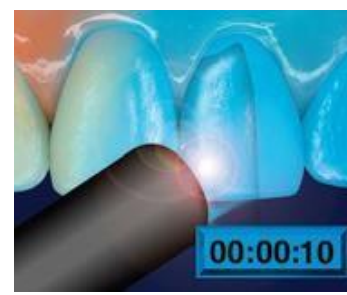

Fotopolimerize de acordo com as instruções de uso.

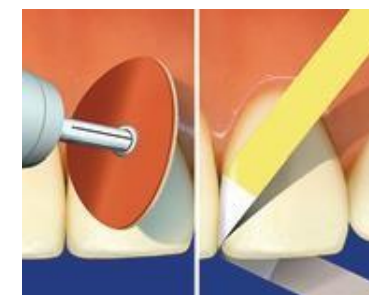

Utilize discos e tiras de lixa adequados para realizar o contorno da restauração (ex Sof-Lex^{MR} Pop On e Sof-Lex^{MR} Tiras de Lixa).

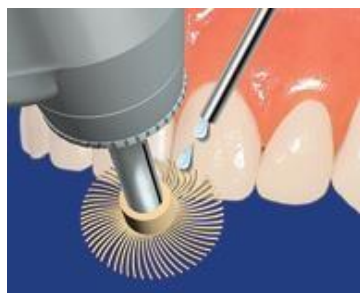

Realize o pré-polimento com um disco adequado (ex Sof-Lex^{MR} Espiral bege).



Realize o polimento final com um disco adequado (ex Sof-Lex^{MR} Espiral rosa).

Utilização do Pink Opaquer



Prepare odente.



Siga as instruções de uso do sistema adesivo escolhido.

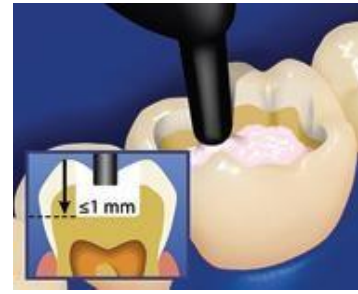

Insira a Filtek^{MR} Universal em incrementos de até 1mm.

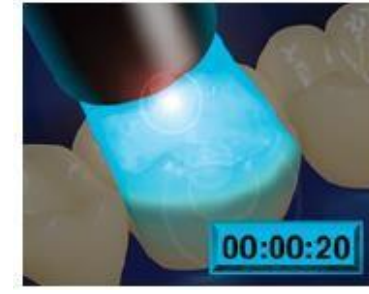

Fotopolimerize de acordo com as instruções de uso.

Profundidade do Incremento	Equipamentos LEDs (550-1000 mW/cm ²)	Equipamentos LEDs (1000-2000 mW/cm ²)
1mm	40 soclusal	20 soclusal

Instruções de uso

Filtek Universal Restorative (Versão A)

– Publicado em dezembro/2019



Instrução de Uso - Filtek^{MR} Universal

Restorative - FL1287 (A)



3M Ciência.
Aplicada à vida.™

www.3m.com.br/filtek-universal

ACOMPANHE-NOS:

 /3MORALCAREBRASIL

 /3M.ORALCAREBRASIL

Fale com a 3M

0800-0132333
www.3M.com.br
falecoma3M@mmm.com

3M