Science.
Applied to Life.™

3M™ マルチポア™ ドライ サージカルテープ

速乾性のある基材を採用し、水分の影響を受けにくく、しっかりとした固定をサポートします。

しっかり固定

強めの粘着力でドレーンやチューブ類をしっかりと固定します。

チューブ固定力比較（引き上げ方向）

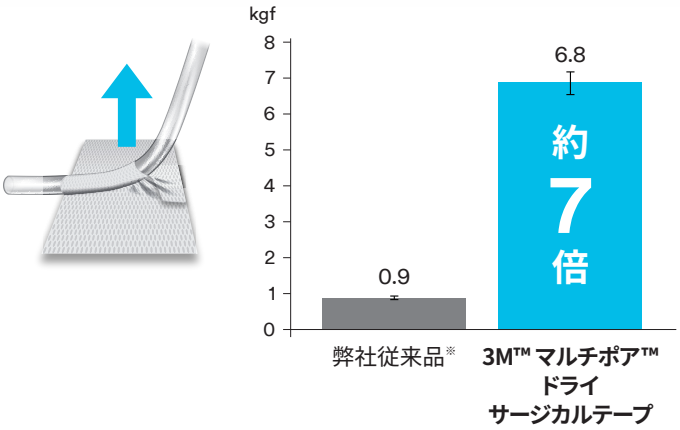

チューブ固定力比較（引き抜け方向）

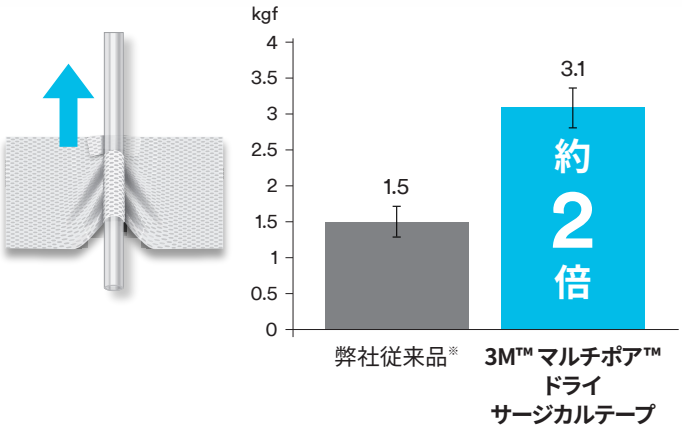

※弊社従来品は3M™ マルチポア™ 高通気撥水テープ EX

水に強い

外部からの影響を受けにくく、固定のゆるみ、はがれのリスクを低減します。

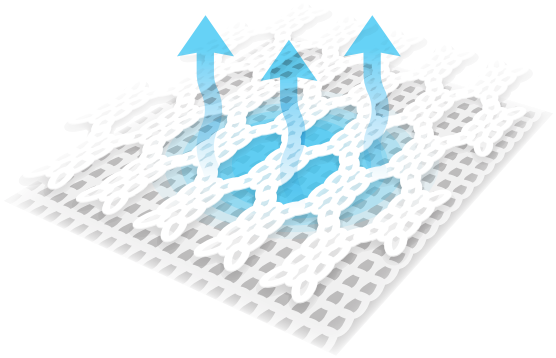

表面積を大きくして水分の蒸発を早めます

速乾性断面イメージ

外から入った水分は1層目から2層目に移行するため、基材表面をドライに保ちます。

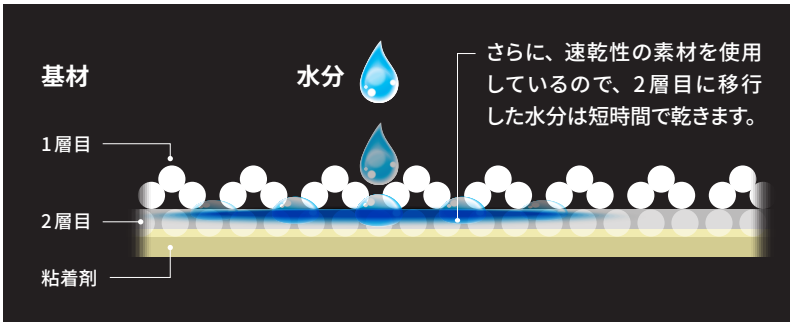

重ねて貼る時の注意点

テープを貼った上からよく押さえて圧着させることで、より安定した固定力を得ることができます。

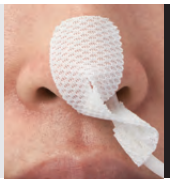

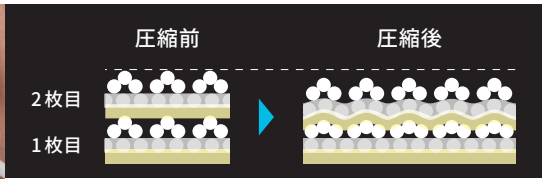

肌へのなじみやすさ

縦・横に伸縮することで、皮膚になじみやすいです。

縦・横に適度な伸縮性

貼付中の皮膚への機械的刺激やつっぱり感を軽減します。

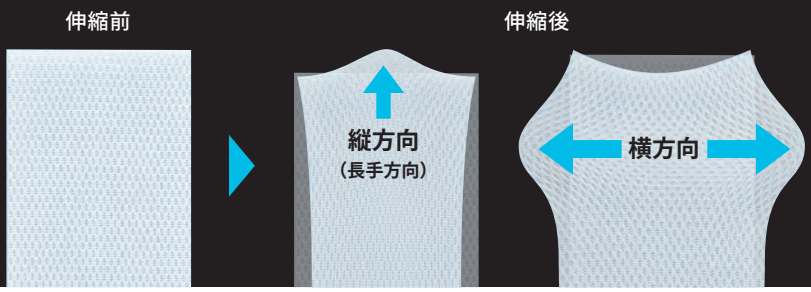

用途例

経鼻チューブの固定

ドレーン固定

末梢動脈ルート固定

硬膜外麻酔チューブ固定

※ 写真は各用途の一例をお示ししたものです。

製品番号	テープ幅×全長 mm×m	入れ目 巻／箱
3730-12.5	12.5 × 5	12
3730-25	25 × 5	24
3730-37.5	37.5 × 5	12
3730-50	50 × 5	
3730-75	75 × 5	6
3730-100	100 × 5	

個包装パック

製品番号	テープ幅×全長 mm×m	入れ目 巻／箱	箱／パック
3750-25	25 × 5	2	6
3750-50	50 × 5	1	

テープを正しくお使い頂くためのポイント

本品を剥がす場合は、皮膚の負担を軽くするため、テープを約180 度に折り返し、皮膚が持ち上がらないように手で押えながら、体毛の方向に逆らわずゆっくりと剥がしてください。

動画でもご覧いただけます

http://go.3M.com/4I49

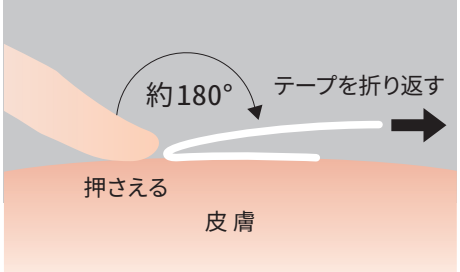

注意事項

貼付前

- 本品はISO-10993に従った生物学的安全性評価済み※のアクリル系粘着剤を使用しておりますが、粘着性製品により皮膚トラブルを起こしやすい方や、アレルギー体質の方は事前に医師にご相談ください。

貼付時

- 本製品は未滅菌です。創部、穿刺部などの無菌手技が必要とされる部位や皮膚に異常のある部位に直接貼らないでください。
- 強い固定力が必要な用途では、テープが粘着する面積を大きくしたり、予め粘着力の高い別の製品をご使用いただくなど十分ご注意ください。
- テープを貼る前に、皮膚を清潔にし、消毒薬などの液体は完全に乾かしてください。
- 皮膚やカテーテル類の表面に油分や水分があるとつきにくい場合があります。
- 皮膚の状態や器具類の材質によってはつきにくい場合があります。特にシリコーン素材、フッ素系樹脂の表面にはほとんど粘着しませんのでご注意ください。
- 初期の粘着力を上げるために皮膚に貼るとき、及びテープ同士を重ねる場合は上からよく押さえて十分に密着させてください。
- 同一箇所への繰り返しの貼付は皮膚にダメージを蓄積させることがあります。
- 臨床上必要な場合以外はテープや皮膚をひっぱらずに貼り、上からよく押さえてしっかりと圧着してください。

貼付中

- 動きのある部位への貼付や圧迫固定用途では、使用中に皮膚が引っ張られることにより、発赤や水疱など皮膚トラブルを起こす場合があります。
- 製品によって、伸縮する方向や伸縮性が異なりますので、貼付部位や可動性に合わせてお選びください。
- 過度な動きや負荷がかかると剥がれることがあります。
- 貼り直したり、発汗などにより皮膚が蒸れた場合は粘着力が低下し、はがれやすくなることがあります。
- 汚れたり、濡れたりした場合は、新しい製品に貼りかえてください。
- 長時間皮膚が蒸れた状態になると皮膚トラブルの原因となりますのでご注意ください。
- 皮膚の状態や器具類の材質によって、強く粘着して剥がしにくくなったり、剥離後の皮膚や器具類に粘着剤が残る場合があります。
- 本品の使用により、発疹、発赤、かゆみなどの皮膚症状が現れた場合には、使用を中止し、医師の診察を受けてください。

剥離時

- 皮膚への負担を軽くするため、テープを約180度に折り返し、皮膚が持ち上がらないように手で押さえながら、体毛の方向に逆らわずゆっくりと剥がしてください。
- 本品はリムーバーを使用した場合、糊残りが起こる場合があります。リムーバー使用の際には注意してください。糊残りが多い場合には、ベビーオイルなどを塗布しながら除去してください。

保管時

- 直射日光をさけ、湿気の少ない冷暗所にて保管してください。

※3Mのテープ製品は、細胞毒性、皮膚刺激性、皮膚感作性（アレルギー反応）が十分に低いことが確認された材料を使用しています。（全ての方にアレルギーが起きないという訳ではありません）

2022年11月発行

3M、マルチポアは、3M社の商標です。

スリーエム ジャパン株式会社
http://go.3M.com/medical-jp/

Please Recycle. Printed in Japan.
© 3M 2022. All Rights Reserved.
HPM-363-F(1122)SE

カスタマーコールセンター
製品のお問い合わせはナビダイヤルで
0570-011-321
9:00～17:00／月～金（土日祝年末年始は除く）