

**3M**

**Filtek™**

**Z350 XT**

**Restaurador Universal**

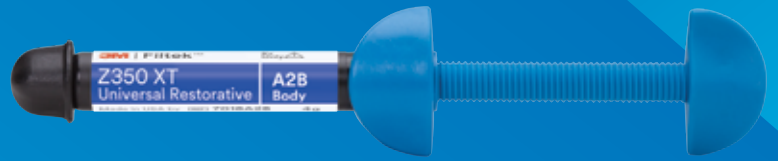

**Los odontólogos de todo el mundo aman usarlo en cualquier parte.**



# 600 millones de razones por las que puede estar seguro de usarlo en cualquier lugar.

Logre una insuperable estética y una resistencia excepcional en cada restauración –anterior o posterior– con 3M™ Filtek™ Z350 XT Restaurador Universal.

Como usted esperaría del líder global en tecnologías restauradoras y estéticas, la AUTÉNTICA nanotecnología de 3M proporciona una resistencia al desgaste y una retención del brillo superiores... así que sus restauraciones durarán más y también se verán más bellas.

Es por ello que los odontólogos de todo el mundo lo han elegido como su resina para **más de 600 millones de restauraciones\***... y contando.

## 3M™ Filtek™ Z350 XT Restaurador Universal



## Simplifique su práctica con la resina que lo hace todo.

En cualquier parte:  
anterior o posterior.  
En cualquier clase.



## Una elección versátil es una elección inteligente.

### Estética insuperable

- Excelente retención de pulido
- Amplio rango de tonos y opacidades
- Fluorescencia de aspecto natural

### Sencillo de usar

- Manipulación excepcional
- Tonos Cuerpo de aspecto natural, para técnica de un solo tono
- Las jeringas tienen un código de color según la opacidad

### Durable en anteriores y posteriores

- Excelente resistencia al desgaste
- Fuerza espectacular
- Alta radiopacidad

# Siempre bello.

## Cuando usted quiera elevar su destreza artística, aquí está la paleta de sus sueños.

Cuando se trata de resultados bellos y de aspecto natural, no hay nada como 3M™ Filtek™ Z350 XT Restaurador Universal. Ya sea que se especialice en odontología estética o cree restauraciones estéticas en casos específicos, tenemos la paleta de sus sueños.

Nuestros **36 hermosos tonos y cuatro opacidades** le permiten elegir los que coincidan con la dentición de cualquier paciente y crear restauraciones prácticamente indetectables usando la técnica multicapa.



Restauraciones anteriores creadas usando tres tonos (A3D, A3.5B, A1E) de 3M™ Filtek™ Z350 XT Restaurador Universal.

Fotos cortesía del Dr. Gabriel Krastl, Departamento de Periodontología, Endodoncia y Radiología, Universidad de Basilea, Suiza.

## Cuatro opacidades

Translúcido, Esmalte, Cuerpo y Dentina imagen de diferencias en opacidades.

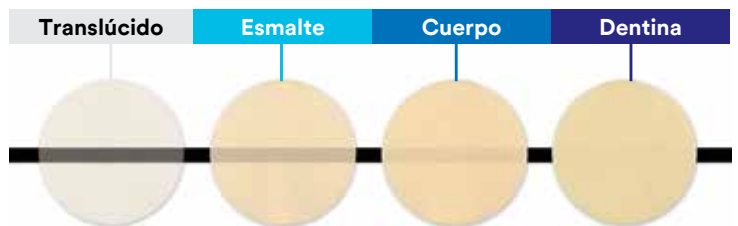

Las jeringas tienen un código de color según la opacidad —Translúcido, Esmalte, Cuerpo y Dentina— y la tipografía en negritas hace que las etiquetas del producto sean fáciles de identificar.

## Retención de pulido insuperable: una diferencia que se puede ver.

El brillo inicial de la mayoría de los restauradores puede ser muy impresionante, pero usted requiere un pulido que dure. Gracias a la AUTÉNTICA tecnología de nanorrelleno de 3M, el restaurador Filtek™ Z350 XT se pule fácilmente y conserva su brillo mejor que otras resinas (incluso los microrrellenos).



3M™ Filtek™ Z350 XT Restaurador Universal Tono Cuerpo

3M™ Filtek™ Z350 XT Restaurador Universal Tono Translúcido

Grandio® SO Resina Universal Nanohíbrida

EsthetX® HD Restaurador con Micromatriz de Alta Definición

TPH Spectra® HV Restaurador Universal de Resina

Tetric EvoCeram® Universal

Herculite™ Ultra Resina Universal Nanohíbrida

**Un pulido visible.** Fotografías lado a lado que comparan la retención del pulido después de 6,000 ciclos de cepillado dental simulado.

# Bellamente sencillo.

## Cuando usted quiera una solución sencilla, va a amar esto.

La mayoría de las restauraciones se hacen solamente con uno de los 8 tonos Cuerpo. Al usar 3M™ Filtek™ Z350 XT Restaurador Universal, es totalmente posible crear restauraciones de aspecto natural utilizando la técnica sencilla de un solo tono.

Los odontólogos dicen que aman la forma en la que los tonos de Filtek™ se mimetizan con la dentición adyacente. Agregue a esto el alto brillo que proporciona la AUTÉNTICA nanotecnología de 3M, y le parecerá realmente sencillo satisfacer las expectativas de sus pacientes.



**8 tonos Cuerpo**

Los tonos de Filtek™ se corresponden con la Guía clásica VITA. Un A2 siempre es un A2, para que la estética sea bellamente predecible.

A1B  
A2B  
A3B  
A3.5B  
B1B  
B2B  
C1B  
C2B

## Los odontólogos calificaron la manipulación como la “ideal”.

Es más sencillo lograr el resultado restaurativo que usted desea cuando la resina se manipula bien. Por ejemplo, la manipulación mejorada de nuestros tonos Translúcidos hace que sea más sencillo crear bordes incisales de apariencia realista.

Todos nuestros tonos ofrecen una excelente manipulación. De hecho, los odontólogos participantes en un estudio de campo\* calificaron al restaurador Filtek™ Z350 XT como el “ideal” en viscosidad, adherencia, fluidez y capacidad para mantener la forma.



\*Datos internos de 3M.



# Simplemente durable... en cualquier parte.

## Bello... sí. Y es lo suficientemente fuerte para usarse en cualquier parte.

Piense cuánto más eficiente sería su día si no tuviera que decidir cuál resina usar en cada situación clínica. Nuestra AUTÉNTICA nanotecnología da a 3M™ Filtek™ Z350 XT Restaurador Universal una excepcional fuerza para uso en anteriores o en posteriores.

### Excelente resistencia al desgaste

Entre más bajo sea el índice de desgaste de una resina, mejor es la resistencia al desgaste. En una prueba *in vitro* del desgaste de 3 Cuerpos, Filtek Z350 XT tuvo el índice de desgaste más bajo de todas las resinas analizadas.

\*Fuente: Datos internos de 3M



**Desgaste de  
3 Cuerpos**

### Fuerza espectacular

En una prueba que comparó las resinas dentales líderes en el mercado, la resistencia a la flexión de Filtek Z350 XT resultó mejor que la de EsthetX® HD Restaurador Micromatriz de Alta Definición, Herculite® XRV Ultra™ y Tetric EvoCeram® Universal, y comparable a otras resinas analizadas.

\*Fuente: Datos internos de 3M.

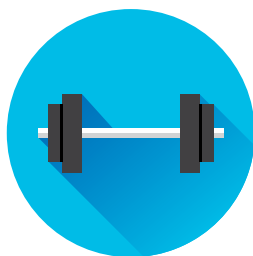

**Resistencia  
a la flexión**



Restauración posterior de amalgama reemplazada con 3M™ Filtek™ Z350 XT Restaurador Universal

Foto cortesía del Dr. Grant Chyz.

### Índice de desgaste normalizado

3M™ Filtek™ Z350 XT Restaurador Universal	1.0
Grandio®SO Restaurador Universal Nanohíbrido	1.4
EsthetX® HD Restaurador Micromatriz de Alta Definición	1.6
TPH® 3flow Restaurador Líquido Nanohíbrido	2.6
Tetric EvoCeram® Universal	3.4
Herculite® XRV Ultra™	2.5

\*Después de 200,000 ciclos de cepillado dental simulado

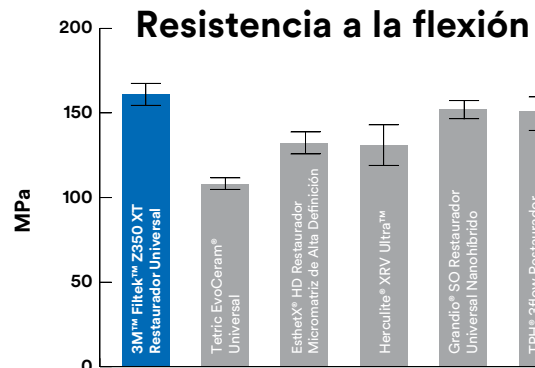

## La AUTÉNTICA tecnología de nanorrelleno produce un brillo y una fuerza espectaculares.

La diferencia significativa entre 3M™ Filtek™ Z350 XT Restaurador Universal y los micro y nanohíbridos es que nuestras nanopartículas se forman únicamente en la gama de tamaño nano y no son el resultado de un proceso de molido. Algunas nanopartículas se fusionan en *nanoclusters*, los cuales se desprenden en un índice similar al desgaste de la resina que rodea la matriz durante la abrasión, tal como la abrasión producida por el cepillado de dientes. Es por esto que las restauraciones hechas con Filtek Z350 XT mantienen una superficie suave y brillante para una estética magnífica.

Los *nanoclusters* tienen una gama similar a la del relleno que hay en resinas híbridas y proporcionan un alto nivel de carga. Este resultado tiene excelentes propiedades físicas y resistencia al desgaste, por lo que son ideales para restauraciones posteriores.

Nanocluster de 3M™ Filtek™ Z350 XT Restaurador Universal

Resina líder de la competencia

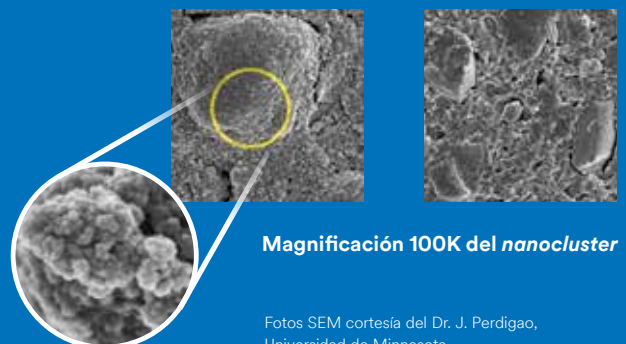

Magnificación 100K del nanocluster

Fotos SEM cortesía del Dr. J. Perdigao, Universidad de Minnesota.

Probablemente usted ya conoce los beneficios de trabajar con 3M™ Filtek™ Z350 XT Restaurador Universal. Lo que quizá no sabe aún es lo sencillo que es cambiar de una técnica de un solo tono a una técnica de tono dual. La Guía circular de tonos de 3M™ simplifica el proceso de selección y sirve como pauta para elegir entre 1 y 4 tonos de resina. Está incluida en todos los kits de tono dual y los kits profesionales.



## Información para pedidos

Aunque 3M™ Filtek™ Z350 XT Restaurador Universal está disponible en 36 tonos y 4 opacidades, los **8 tonos Cuerpo** resaltados a continuación cubrirán la mayoría de sus necesidades para crear restauraciones de aspecto natural de un solo tono.

Nº de Catálogo	Información del producto
7018S	<b>3M™ Filtek™ Z350 XT Restaurador Universal Tono Único Kit de introducción – Jeringa</b> El kit incluye: 4 jeringas de 4 g: 2 de cada uno de los tonos de Cuerpo; Guía técnica; Instrucciones de uso.
7018D	<b>3M™ Filtek™ Z350 XT Restaurador Universal Tono Dual Kit de introducción – Jeringa</b> El kit incluye: 4 jeringas de 4 g: 1 de cada uno de los tonos de Dentina A3 y A4; 1 de cada uno de los tonos Esmalte A2 y A3; una Guía circular de tonos; Guía técnica; Instrucciones de uso.

### Repuestos de jeringas 3M™ Filtek™ Z350 XT Restaurador Universal

Repuesto	Nº de Catálogo
<b>TONOS CUERPO</b>	
<b>JERINGA</b>	

A1B	7018A1B
A2B	7018A2B
A3B	7018A3B
A3.5B	7018A3.5B
B1B	7018B1B
B2B	7018B2B
C1B	7018C1B
C2B	7018C2B
A4B	7018A4B
A6B	7018A6B
B3B	7018B3B
B5B	7018B5B
C3B	7018C3B
D2B	7018D2B
D3B	7018D3B
Blanco	7018WB
Extra Blanco	7018XWB

Nuestra sugerencia de 8 tonos Cuerpo para restauraciones de un solo tono

Repuesto	Nº de Catálogo
<b>TONOS DENTINA</b>	
<b>JERINGA</b>	

A1D	7018A1D
A2D	7018A2D
A3D	7018A3D
A4D	7018A4D
B3D	7018B3D
C4D	7018C4D
Blanco	7018WD

Repuesto	Nº de Catálogo
<b>TONOS ESMALTE</b>	
<b>JERINGA</b>	

A1E	7018A1E
A2E	7018A2E
A3E	7018A3E
B1E	7018B1E
B2E	7018B2E
D2E	7018D2E
Blanco	7018WE
Extra Blanco	7018XWE

Repuesto	Nº de Catálogo
<b>TONOS TRANSLÚCIDOS</b>	
<b>JERINGA</b>	

Claro	7018CT
Azul	7018BT
Gris	7018GT
Ámbar	7018AT

#### REPUESTOS DE TONOS EN JERINGA:

Incluyen 1 jeringa de 4 g; Instrucciones de uso

[www.3M.com](http://www.3M.com)



3M Cuidado Oral  
2510 Conway Avenue  
St. Paul, MN  
55144-1000 EUA

Por favor, recicle.  
Impreso en (PAÍS).

3M Y Filtek son marcas registradas de 3M o de 3M Deutschland GmbH.  
Todas las demás marcas no son propiedad de 3M.  
© 2017, 3M. Todos los derechos reservados