

## Potwierdzanie zamówienia za pomocą listy zadań zamówień PL

Użyj tego działania portalu dostawcy w celu potwierdzenia zamówień za pomocą listy zadań zamówień.

Step	Action
1.	Po zalogowaniu się do systemu SAP SNC wyświetla się ekran <i>Monitor alertów</i> (Alert Monitor).
2.	Kliknij menu <b>Purchase Order</b> . <b>Purchase Order</b> ↓

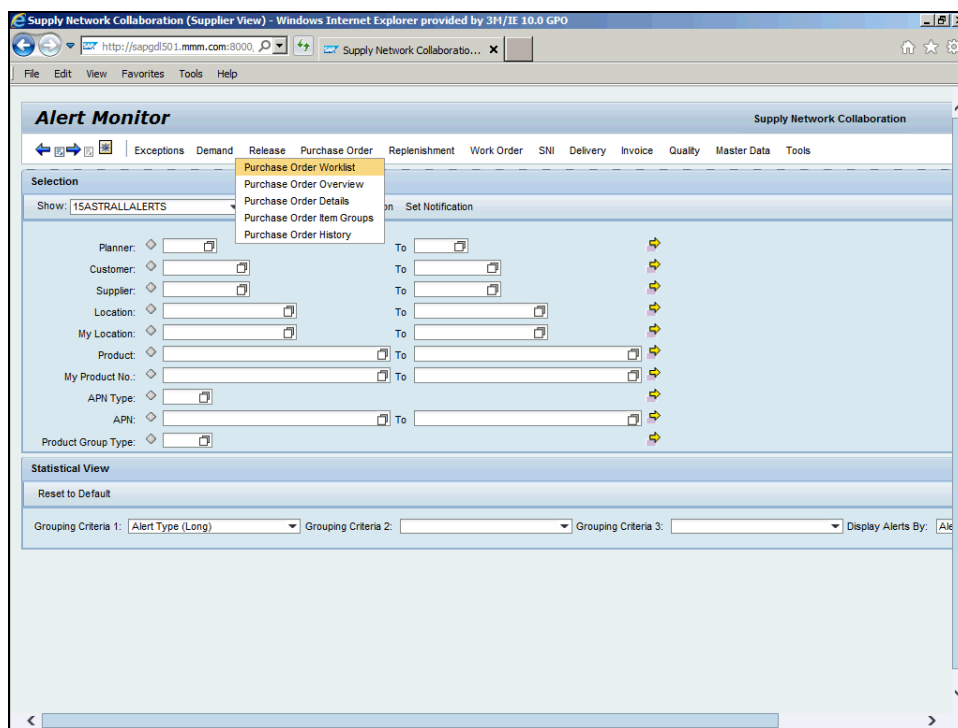

Step	Action
3.	Kliknij menu <b>Purchase Order Worklist</b> . <b>Purchase Order Worklist</b>
4.	Wyświetla się lista <i>Purchase Order Worklist</i> (Lista zadań zamówień).

Step	Action
5.	Na górze ekranu wyświetlona jest liczba wymaganych potwierdzeń. W tym przykładzie jest 8 zamówień oczekujących na potwierdzenie.

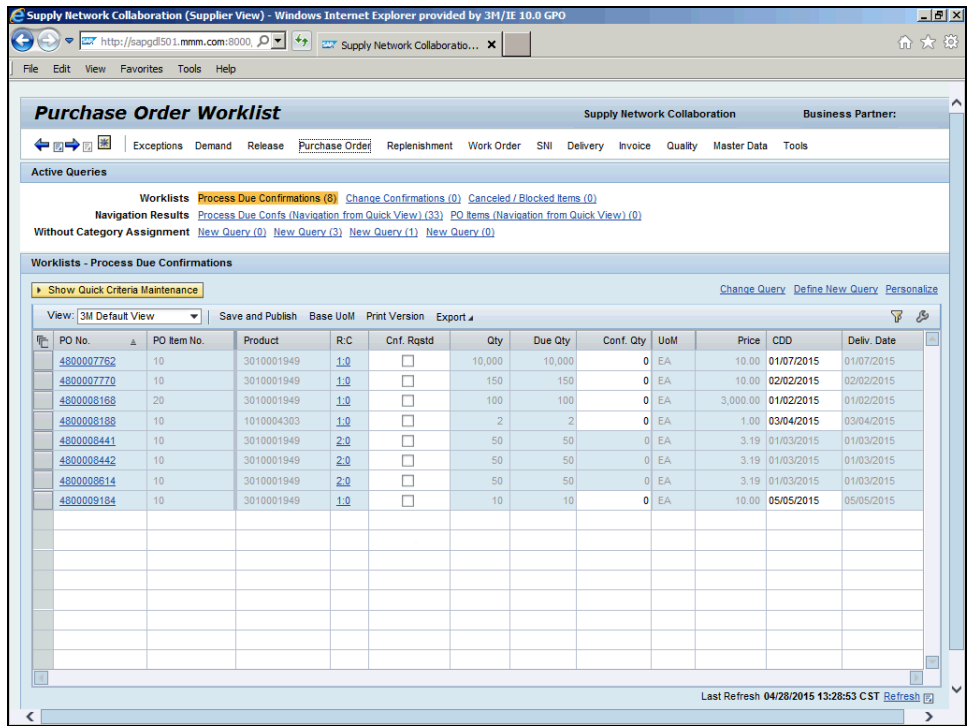

Step	Action
6.	Kliknij opcję <b>Conf. Rqstd.</b> <input type="checkbox"/>
7.	Zaznacz pole wyboru Confirmation Requested (Potwierdzenie wymagane) dla wszystkich zamówień, które mają być potwierdzone.  <b>Uwaga:</b> Podczas procesu potwierdzania z użyciem listy zadań zamówień nie można zmieniać zamówień.

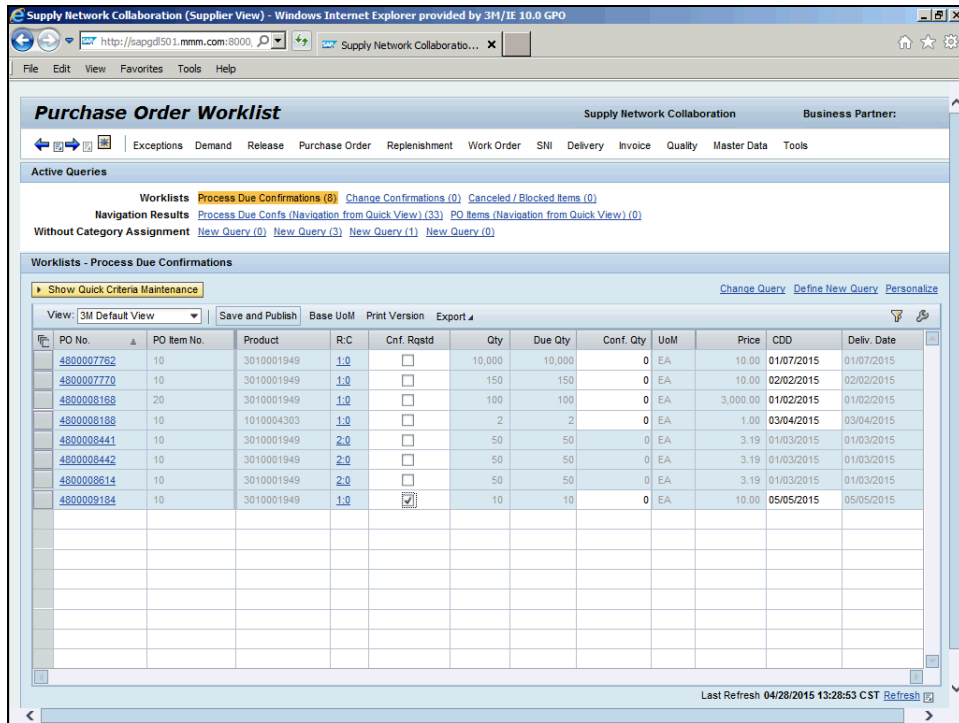

Step	Action
8.	<b>Save and Publish</b>
9.	Na liście nie ma już potwierdzonych zamówień, a liczba wymaganych potwierdzeń na górze ekranu jest zmniejszona (do 7 w tym przykładzie).

Supply Network Collaboration (Supplier View) - Windows Internet Explorer provided by 3M/IE 10.0 GPO

http://sapgd501.mmm.com:8000

Supply Network Collaboratio...

File Edit View Favorites Tools Help

### Purchase Order Worklist

Supply Network Collaboration Business Partner:

Exceptions Demand Release Purchase Order Replenishment Work Order SNI Delivery Invoice Quality Master Data Tools

Order 4800009184 was saved

Order 4800009184: Outbound processing of ReplOrdConfirmation triggered

Display Message Log

Active Queries

Worklists [Process Due Confirmations \(7\)](#) [Change Confirmations \(0\)](#) [Canceled / Blocked Items \(0\)](#)

Navigation Results [Process Due Confs \(Navigation from Quick View\) \(33\)](#) [PO Items \(Navigation from Quick View\) \(0\)](#)

Without Category Assignment [New Query \(0\)](#) [New Query \(3\)](#) [New Query \(1\)](#) [New Query \(0\)](#)

Worklists - Process Due Confirmations

Show Quick Criteria Maintenance [Change Query](#) [Define New Query](#) [Personalize](#)

View: 3M Default View Save and Publish Base UoM Print Version Export

PO No.	PO Item No.	Product	R:C	Cnf. Rqstd	Qty	Due Qty	Conf. Qty	UoM	Price	CDD	Deliv. Date
4800007762	10	3010001949	1:0	<input type="checkbox"/>	10,000	10,000	0	EA	10.00	01/07/2015	01/07/2015
4800007770	10	3010001949	1:0	<input type="checkbox"/>	150	150	0	EA	10.00	02/02/2015	02/02/2015
4800008168	20	3010001949	1:0	<input type="checkbox"/>	100	100	0	EA	3,000.00	01/02/2015	01/02/2015
4800008188	10	1010004303	1:0	<input type="checkbox"/>	2	2	0	EA	1.00	03/04/2015	03/04/2015
4800008441	10	3010001949	2:0	<input type="checkbox"/>	50	50	0	EA	3.19	01/03/2015	01/03/2015
4800008442	10	3010001949	2:0	<input type="checkbox"/>	50	50	0	EA	3.19	01/03/2015	01/03/2015
4800008614	10	3010001949	2:0	<input type="checkbox"/>	50	50	0	EA	3.19	01/03/2015	01/03/2015

Step	Action
10.	Działanie zostało ukończone. <b>End of Procedure.</b>