

## Het belang van comfort

Om er voor te zorgen dat het masker u beschermt, moet het tijdens alle momenten van blootstelling gedragen worden. Zorg ervoor u dat u een masker kiest dat u gedurende uw volledige shift kan dragen.



### Draagcomfort op gezicht en hoofd

De randen van het masker moeten flexibel zijn en de vorm en grootte moeten de neus, mond en kin bedekken zonder te veel druk uit te oefenen. Hoofdbandmateriaal dat zorgt voor een goede, gelijkmatige spanning over het hoofd kan een comfortabele en veilige pasvorm bieden voor alle hoofdmaten.

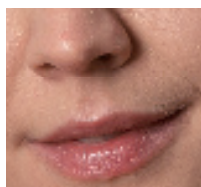

### Huidcomfort

Huidcomfort zal beïnvloed worden door de gladheid en zachtheid van het binnenmateriaal dat in aanraking komt met de huid - vooral gedurende een langere periode. Een zachte gelaatsafdichting aan de binnenkant en zweetabsorberend neusschuimmateriaal zullen voor meer comfort zorgen. Ruwe of harde materialen, gekoppeld aan een hoge temperatuur in het masker kunnen jeuk veroorzaken en onaangenaam zijn.

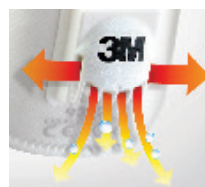

### Verkoelend

Een efficiënt uitademventiel minimaliseert de warmteopbouw, in het bijzonder in hete en vochtige arbeidsomstandigheden.



### Licht

Doe uw voordeel met technologische innovatie en kies een lichtgewichtmasker voor optimaal comfort.



### Gemakkelijk ademen

Een efficiënt uitademventiel en hoogefficiënt filtermateriaal met lage ademhalingsweerstand zullen u helpen om comfortabel te ademen.



### Compatibel met andere PBM

Zorg ervoor dat het masker dat u selecteert goed past bij de andere PBM die vereist zijn voor uw werk, zoals oog- en gehoorbescherming, om maximaal comfort te verzekeren.